

STATISTIKAAMET
Statistical Office of Estonia

TUNNIPALK

Hourly Wages and Salaries

2 0 0 4

Tallinn 2005

Aastakogumik esitab statistikat 2004. aasta oktoobri tunnipalkade kohta.

Koostanud Statistikaameti palgastatistika talitus (Mare Kusma, tel 6259 221; Vilma Mere, tel 6259 348).

The bulletin presents statistics on hourly wages and salaries for October 2004.

Compiled by the Wages Statistics Service of the Statistical Office of Estonia (Mare Kusma, tel +372 6259 221; Vilma Mere, tel +372 6259 348).

MÄRKIDE SELETUS **EXPLANATION OF SYMBOLS**

- ... andmed on avaldamiseks ebakindlad
data not available
- nähtust ei esinenud
magnitude nil
- 0.0 näitaja väärtus väiksem kui pool kasutatud mõõtühikust
magnitude less than half of the unit employed
- M mehed
males
- N naised
females

ISSN 1406-1708
ISBN 9985-74-349-0

© Statistikaamet, 2005
Käesoleva väljaande andmete kasutamisel või tsiteerimisel palume viidata allikale
When using or quoting the data included in this issue, please indicate the source

SISUKORD

Eessõna	5
Põhimõisted	6
Tabel 1.1. Täis- ja osalise tööajaga töötajate keskmine arv ja sellele arvutatud 95%-se tõenäosuse usaldusvahemik ning viga ametiala pearühma järgi, oktoober 2004	8
Tabel 1.2. Täis- ja osalise tööajaga töötajate keskmine tunnipalk ja sellele arvutatud 95%-se tõenäosuse usaldusvahemik ning viga ametiala pearühma järgi, oktoober 2004	9
Töötajad soo, palgagrupi ja vanuserühma järgi, oktoober 2004	10
Tabel 2.1. Täis- ja osalise tööajaga töötajad soo ja vanuserühma järgi, oktoobri lõpp 2004.....	12
Joonis 1. Täistööajaga töötajad soo ja vanuserühma järgi, oktoobri lõpp 2004	13
Joonis 2. Osalise tööajaga töötajad soo ja vanuserühma järgi, oktoobri lõpp 2004.....	13
Tabel 2.2. Täistööajaga meestöötajad tegevusala ja brutopalgagrupi järgi, oktoobri lõpp 2004	14
Tabel 2.3. Osalise tööajaga meestöötajad tegevusala ja brutopalgagrupi järgi, oktoobri lõpp 2004	16
Tabel 2.4. Täistööajaga naistöötajad tegevusala ja brutopalgagrupi järgi, oktoobri lõpp 2004.....	18
Tabel 2.5. Osalise tööajaga naistöötajad tegevusala ja brutopalgagrupi järgi, oktoobri lõpp 2004	20
Tabel 2.6. Täistööajaga mees- ja naistöötajad tegevusala ja brutopalgagrupi järgi, oktoobri lõpp 2004	22
Tabel 2.7. Osalise tööajaga mees- ja naistöötajad tegevusala ja brutopalgagrupi järgi, oktoobri lõpp 2004.....	24
Tabel 2.8. Miinimumbrutopalka ja sellest väiksemat brutopalka saanud täistööajaga mees- ja naistöötajad, oktoobri lõpp 2004	26
Joonis 3. Täistööajaga mees- ja naistöötajad brutopalgagrupi järgi, oktoobri lõpp 2004	27
Joonis 4. Osalise tööajaga mees- ja naistöötajad brutopalgagrupi järgi, oktoobri lõpp 2004	28
Joonis 5. Täis- ja osalise tööajaga mees- ja naistöötajad brutopalgagrupi järgi, oktoobri lõpp 2004	29
Joonis 6. Miinimumbrutopalka ja sellest väiksemat brutopalka saanud täistööajaga mees- ja naistöötajad, oktoobri lõpp 2004	30
Tabel 3. Täis- ja osalise tööajaga töötajad ametiala pearühma järgi, oktoober 2004	31
Joonis 7. Täis- ja osalise tööajaga töötajaid keskmiselt ametiala pearühma järgi, oktoober 2004.....	31
Tabel 4. Täis- ja osalise tööajaga naistöötajate keskmine arv ametiala pearühma järgi, oktoober 2004	32
Tabel 5. Täis- ja osalise tööajaga töötajate keskmine brutotunnipalk ametiala pearühma järgi, oktoober 2004.....	33
Joonis 8. Täis- ja osalise tööajaga töötajate keskmine brutotunnipalk ametiala pearühma järgi, oktoober 2004.....	33
Tabel 6.1. Täis- ja osalise tööajaga meestöötajate töötatud tunnid ja keskmine brutotunnipalk ametiala pearühma järgi, oktoober 2004.....	34
Tabel 6.2. Täis- ja osalise tööajaga naistöötajate töötatud tunnid ja keskmine brutotunnipalk ametiala pearühma järgi, oktoober 2004.....	35
Tabel 7. Täis- ja osalise tööajaga töötajate töötatud tunnid ja keskmine brutotunnipalk ametiala järgi, oktoober 2004	36
Mees- ja naistöötajate tunnipalgad ametiala pearühma ning tegevusala järgi.....	66
Joonised 9–16. Täis- ja osalise tööajaga töötajate keskmine brutotunnipalk ametiala pearühma ja tegevusala järgi, oktoober, 2003–2004	85
Joonised 17–23. Ametiala pearühmade keskmiste tunnipalkade suhe seadusandjate, kõrgemate ametnike ja juhtide tunnipalka tegevusala järgi, oktoober, 2003–2004	93
Joonised 24–27. Naiste keskmise tunnipalga suhe meeste keskmisse tunnipalka tegevusala järgi, oktoober, 2003–2004.....	100
Tabel 8. Täis- ja osalise tööajaga töötajate keskmine brutotunnipalk ametiala pearühma ja tegevusala järgi, oktoober, 2000–2004	104
Tabel 9. Täis- ja osalise tööajaga töötajad ametiala pearühma ja tegevusala järgi, oktoober, 2000–2004.....	114

CONTENTS

<i>Preface</i>	6
<i>Definitions</i>	7
<i>Table 1.1. Average number of full-time and part-time employees and 95% confidence interval and error %, by occupational group, October 2004</i>	8
<i>Table 1.2. Average hourly gross wages and salaries of full-time and part-time employees and 95% confidence interval and error %, by occupational group, October 2004</i>	9
<i>Distribution of employees by sex, wage (salary) and age group, October 2004</i>	10
<i>Table 2.1. Full-time and part-time employees by sex and age group, end of October 2004</i>	12
<i>Chart 1. Full-time employees by sex and age group, end of October 2004</i>	13
<i>Chart 2. Part-time employees by sex and age group, end of October 2004</i>	13
<i>Table 2.2. Full-time male employees by economic activity and by gross wage (salary) group, end of October 2004</i>	14
<i>Table 2.3. Part-time male employees by economic activity and by gross wage (salary) group, end of October 2004</i>	16
<i>Table 2.4. Full-time female employees by economic activity and by gross wage (salary) group, end of October 2004</i>	18
<i>Table 2.5. Part-time female employees by economic activity and by gross wage (salary) group, end of October 2004</i>	20
<i>Table 2.6. Full-time male and female employees by economic activity and by gross wage (salary) group, end of October 2004</i>	22
<i>Table 2.7. Part-time male and female employees by economic activity and by gross wage (salary) group, end of October 2004</i>	24
<i>Table 2.8. Full-time male and female employees who received minimum or lower gross wages (salaries), end of October 2004</i>	26
<i>Chart 3. Full-time male and female employees by gross wage (salary) group, end of October 2004</i>	27
<i>Chart 4. Part-time male and female employees by gross wage (salary) group, end of October 2004</i>	28
<i>Chart 5. Full-time and part-time male and female employees by gross wage (salary) group, end of October 2004</i>	29
<i>Chart 6. Male and female employees who received minimum or lower gross wages (salaries), end of October 2004</i>	30
<i>Table 3. Full-time and part-time employees by occupational group, October 2004</i>	31
<i>Chart 7. Full-time and part-time employees (average) by occupational group, October 2004</i>	31
<i>Table 4. Average number of full-time and part-time female employees by occupational group, October 2004</i>	32
<i>Table 5. Average hourly gross wages and salaries of full-time and part-time employees by occupational group, October 2004</i>	33
<i>Chart 8. Average hourly gross wages and salaries of full-time and part-time employees by occupational group, October 2004</i>	33
<i>Table 6.1. Hours of work and average hourly gross wages and salaries of full-time and part-time male employees by occupational group, October 2004</i>	34
<i>Table 6.2. Hours of work and average hourly gross wages and salaries of full-time and part-time female employees by occupational group, October 2004</i>	35
<i>Table 7. Hours of work and average hourly gross wages and salaries of full-time and part-time employees by occupation, October 2004</i>	36
<i>Hourly wages and salaries of male and female employees by major groups of occupations and economic activities</i>	66
<i>Chart 9–16. Average hourly gross wages and salaries of full-time and part-time employees by major group of occupations and by economic activity, October, 2003–2004</i>	85
<i>Chart 17–23. Share of major groups of occupations' average hourly gross wages and salaries in the legislators', senior officials' and managers' average hourly gross wages and salaries by economic activity, October, 2003–2004</i>	93
<i>Chart 24–27. Share of the females' average hourly gross wages and salaries in the males' average hourly gross wages and salaries by economic activity, October, 2003–2004</i>	100
<i>Table 8. Hourly wages and salaries of full-time and part-time employees by major groups of occupations and economic activities, October, 2000–2004</i>	104
<i>Table 9. Full-time and part-time employees by major groups of occupations and economic activities, October, 2000–2004</i>	114

EESSÕNA

Aastakogumik on koostatud 2004. aasta oktoobrikuu vaatluse põhjal. Tabelid esitavad töötajate arvu soo, palgagrupi ja vanuserühma järgi oktoobri lõpu seisuga. On toodud keskmine töötajate arv, töötatud tunnid ja brutotunnipalk töötajate ametiala ning soo järgi. Esitatud andmed hõlmavad täis- ja osalise tööajaga töötajaid. Töövõtulepinguga töötajaid ei ole kajastatud.

Andmete kogumisel on kasutatud ettevõtteregistri baasil loodud statistilist registrit. Statistiline register on koostatud vastavalt 2003. aasta lõpul majanduslikult aktiivsetest ettevõtetest, asutustest ja organisatsioonidest.

Kogu riigi kohta kogutud andmed on esitatud tabelites 1.1 kuni 6.2 palgagrupi ja pearühma järgi Eesti Vabariigi ametite klassifikaatori alusel.

Vähem kui 20 töötajaga ettevõtetelt, asutustelt ja organisatsioonidelt on andmed kogutud valikvaatlusega. See tähendab, et vähem kui 20 töötajaga ettevõtteid on põhitegevusala järgi jaotatud kihtidesse ja seejärel on tehtud igas kihis lihtne juhuslik valik. Valikvaatlusega saadud andmed on laiendatud kõigile vähem kui 20 töötajaga ettevõtetele, asutustele ja organisatsioonidele ning summeeritud enam kui 19 töötajaga ettevõtete, asutuste, organisatsioonide ning kõigi riigi- ja munitsipaalasutuste andmetega.

Riigi- ja munitsipaalasutusi on uuritud kõikselt. Enam kui 19 töötajaga ettevõtetest, asutustest, organisatsioonidest on andmed kogutud järgmiselt: tegevusaladel tähtkoodiga A–B ning L–O on andmed kogutud kõikselt, tegevusaladel tähtkoodiga C–K on andmed kogutud valikuliselt ja laiendatud üldkogumile. Riigi- ja munitsipaalasutuste ja enam kui 19 töötajaga ettevõtete, asutuste ja organisatsioonide andmed on avaldatud **tabelis 7 ametiala järgi.**

Aruande koostamise juhiste järgi on ette nähtud esitada andmed Eesti Vabariigi ametite

klassifikaatori alusel, mis põhineb rahvusvahelisel ametite klassifikaatoril *ISCO-88 (International Standard Classification of Occupation)*. See jaotab kõik töötajad ametistaatuse järgi 10 pearühma vahel.

1. Seadusandjad, kõrgemad ametnikud ja juhid
2. Tippspetsialistid
3. Keskastme spetsialistid ja tehnikud
4. Ametnikud
5. Teenindus- ja müügitöötajad
6. Põllumajanduse ja kalanduse oskustöölised
7. Oskus- ja käsitöölised
8. Seadme- ja masinaoperaatorid
9. Lihttöölised
10. Relvajõud

Eespool nimetatud pearühmadesse kuuluvad töötajad on võimaluse korral jaotatud klassifikaatori põhjal allrühmadesse ja viimased omakorda üksikute ametialade järgi. Eraldi on välja toodud töötatud tundide arv töötaja kohta ja tunnipalk nii pearühmade, allrühmade kui ka suurema töötajate arvuga ametiala järgi.

Mees- ja naistöötajate keskmise arvu ja keskmise brutotunnipalga usaldusväärsus ametiala pearühmade järgi on esitatud tabelites 1.1 ja 1.2.

Pearühmadesse jaotatud töötajate keskmine arv oli 2004. aastal 488 784. Neist oli mehi 47,1% ja naisi 52,9%.

2004. aastal oli naiste tunnipalga suhe meeste tunnipalka 76,5%. Meestöötajad töötasid kuus keskmiselt 159 ja naistöötajad 157 tundi. Kõige suurem erinevus mees- ja naistöötajate tunnipalgas oli keskastme spetsialistide ja tehnikute pearühmas, kus naistöötajate tunnipalga suhe meeste tunnipalka oli 68,1%. Ametiala pearühmade vahel erines kõige suurem ja kõige väiksem keskmine tunnipalk naistel 3,0 korda ja meestel 2,8 korda.

PÕHIMÕISTED

Töötajate arv perioodi lõpul on nende isikute arv, kes perioodi viimasel kuupäeval on ettevõtte, asutuse ja organisatsiooni töötajate nimekirjas.

Täistööajaga töötaja on isik, kelle töönädala pikkus on 40 tundi või lühem seaduse (alaealine, tervisekahjulikul tööl töötaja, õpetaja jne) ja töösisekorra eeskirja järgi.

Osalise tööajaga töötaja on isik, kes töötab osalise tööpäeva või osalise töönädalaga/-kuuga, sõltumata põhikohaga või kohakaaslusega töötamisest; kes töötab ajutiselt osalise tööajaga tööandja algatusel.

Töötajate keskmine arv, taandatud täistööajale

Töötajate keskmine arv kuus — t_{kuu} .

Kalendripäevade arv kuus — n .

Ühel kalendripäeval ettevõtte, asutuse töötajate nimekirjas olevate töötajate arv (osalise tööajaga töötajate arv arvestatakse proportsionaalselt töötatud ajaga); töötajaid, kes on lapsehoolduspuhkusel kuni lapse kolmeaastaseks saamiseni, arvesse ei võeta — t_i .

Töötajate arv puhkepäevadel ja pühadel loetakse võrdseks puhkepäevale või pühale eelnenud tööpäeva töötajate arvuga.

PREFACE

The bulletin contains data collected by the survey for October 2004. The tables present the number of employees as at the end of October 2004 by sex, age and wage (salary) groups, as well as the average number of employees, actually worked hours and average hourly gross wages by occupations and by sex. The bulletin provides data about full-time and part-time employees. Employees with contract of agreement have been excluded.

Data collection was based on the statistical profile created on the basis of the Estonian Enterprises Register. The statistical register includes enterprises, institutions and organisations economically active at the end of 2003.

Data about the whole country have been presented in tables 1.1–6.2.

For enterprises, institutions and organisations with less than 20 employees, the method of sample survey was used. The criteria of sampling are the main economic activity of an enterprise, institution or organisation and the number of employees in it. Data collected by sample survey have been expanded to all enterprises, organisations and

$$t_{kuu} = \frac{\sum_{i=1}^n t_i}{n}, \text{ (inimest).}$$

Töötatud tundide arv — I_{tund}

Aruandeperioodil täis- ja osalise tööajaga töötajate tegelikult töötatud tunnid koos ületundide ja puhkepäevadel töötatud tundidega, v.a vahetusesisesed tööseisakud ja seaduses ettenähtud tööpäevalühendused.

Tegelikult töötatud aja eest arvestatud palk — B_1 .

Siiä kuuluvad ajatööpalgad ja tükitööpalgad, lisatasud ületundide, öötöö ja puhkepäevadel töötamise eest, lisatasud rasketes tervisekahjulikes tingimustes töötamise eest. Siiä kuuluvad ka lisatasud ja preemiad, kui nende arvestamise aluseks on töötatud aeg. Palga hulka ei arvestata ühekordset tasu (preemia, toetus, puhkusetasu jts).

Keskmine tunnipalk — $T_{keskmine}$

$$T_{keskmine} = \frac{B_1}{I_{tund}}, \text{ (krooni).}$$

institutions with less than 20 employees and added to state and municipal enterprises, institutions and enterprises, organisations and institutions of other ownership form with more than 19 employees.

Data about state and municipal institutions are collected completely. Enterprises, organisations and institutions with more than 19 employees data are collected as follows:

- *in economic activities from sections A to B and from L to O data are collected completely,*
- *in economic activities from sections C to K data are collected by sample survey.*

Data about state and municipal institutions and enterprises, organisations and institutions with more than 19 employees have been presented in Table 7.

Estonia adopted its own national classification of occupations in 1999. According to the instructions of this survey, the data must be presented by the Estonian Classification of Occupations which is based on the International Standard Classification of Occupations ISCO-88 and which divides all the

employees between ten major groups of occupations.

1. Legislators and senior officials
2. Professionals
3. Technicians and associate professionals
4. Clerks
5. Service workers and shop and market sales workers
6. Skilled agricultural and fishery workers
7. Craft and related trades workers
8. Plant and machine operators and assemblers
9. Elementary occupations
10. Armed forces

Employees of the above-mentioned groups are divided, if possible, into sub-groups and sections according to the classification. The number of actually worked hours per employee and the average hourly gross wages in larger occupational groups and sub-groups have been brought out separately.

The reliability of the data about the average number of employees and the average hourly gross wages by occupational groups have been presented in Tables 1.1 and 1.2.

In 2004 the average number of employees in the major occupational groups was 488,784, of whom 47.1% were males and 52.9% were females.

In 2004 the proportion of the females' average hourly gross wages in the males' average hourly gross wages was 76.5%. Male employees worked on the average 159 hours in a month and female employees — 157 hours. The biggest difference between the hourly wages of male and female employees was in the occupational group of technicians and associate professionals (code 3000) where the hourly wages of females accounted for only 68.1% of that of males. Both in the case of female and male employees there was a difference between the occupational groups with the highest and lowest average hourly gross wages — correspondingly 3.0 times of females and 2.8 times of males.

DEFINITIONS

Number of employees at the end of a fixed period is the number of persons who are on the list of

employees of an enterprise, organisation or institution at the end of a fixed period.

Full-time employee is an employee who has a 40-hour working week or whose working week has been shortened pursuant to the law.

Part-time employee is an employee who has a part-time working day or working week according to the contract with an employer.

Average number of employees in full-time units

Average number of employees per month — t_{month} .
Number of calendar days per month — n .

Number of employees on the list of employees of an enterprise or institution on a certain calendar day (part-time employees are counted proportionally to worked time); employees who are on child care leave until the child will be three years old, are excluded — t_i .

Number of employees on holidays is considered equal to the number of employees on the previous working day

$$t_{\text{month}} = \frac{\sum_{i=1}^n t_i}{n}, \text{ (persons).}$$

Hours of work — I_{hour}

Hours actually worked by full-time and part-time employees (incl. overtime working hours and holiday working hours, excl. shift stoppage and working day shortening pursuant to the law).

Payments to employees for actually worked time are the time-rated and piece-rated payments; premium pay for overtime, shift work, night work and holiday work; premium pay for unhealthy conditions of work. This also includes premium, premium pay and monthly bonuses, if the calculation of these payments is based on the actually worked time — B_1 .

Average gross wages per hour — T_{average}

$$T_{\text{average}} = \frac{B_1}{I_{\text{hour}}}, \text{ (kroons).}$$

Tabel 1.1. Täis- ja osalise tööajaga töötajate keskmine arv ja sellele arvatud 95%-se tõenäosuse usaldusvahemik ning viga ametiala pearühma järgi, oktoober 2004

Table 1.1. Average number of full-time and part-time employees and 95% confidence interval and error %, by major groups of occupations, October 2004

Pearühm	Kood	Meestöötajate			Naistöötajate			Major groups of occupations
		keskmine arv kuus		viga, %	keskmine arv kuus		viga, %	
	Code	95%-se tõenäosuse usaldusvahemik			95%-se tõenäosuse usaldusvahemik			
		Average number of male employees in a month			Average number of female employees in a month			
		95% confidence interval	error, %		95% confidence interval	error, %		
Seadusandjad, kõrgemad ametnikud ja juhid	1000	34 811 ± 1 107	3.2	18 260 ± 756	4.1			Legislators, senior officials and managers
Tippspetsialistid	2000	21 567 ± 978	4.5	51 048 ± 1 172	2.3			Professionals
Keskastme spetsialistid ja tehnikud	3000	27 249 ± 1 524	5.6	47 548 ± 1 399	2.9			Technicians and associate professionals
Ametnikud	4000	5 846 ± 510	8.7	23 410 ± 1 012	4.3			Clerks
Teenindus- ja müügitöötajad	5000	15 080 ± 997	6.6	45 854 ± 2 363	5.2			Service workers and shop and market sales workers
Põllumajanduse ja kalanduse oskustöölised	6000	2 070 ± 425	20.5	2 682 ± 237	8.8			Skilled agricultural and fishery workers
Oskus- ja käsitöölised	7000	56 369 ± 2 493	4.4	19 614 ± 1 557	7.9			Craft and related trades workers
Seadme- ja masinaoperaatorid	8000	43 077 ± 2 167	5.0	18 947 ± 1 523	8.0			Plant and machine operators and assemblers
Lihttöölised	9000	21 300 ± 1 143	5.4	30 553 ± 1 425	4.7			Elementary occupations
Relvajõud	0110		Armed forces
KOKKU		230 340 ± 4 752	2.1	258 444 ± 4 409	1.7			TOTAL

Tabel 1.2. Täis- ja osalise tööajaga töötajate keskmine tunnipalk ja sellele arvatud 95%-se tõenäosuse usaldusvahemik ning viga ametiala pearühma järgi, oktoober 2004

Table 1.2. Average hourly gross wages and salaries of full-time and part-time employees and 95% confidence interval and error %, by major groups of occupations, October 2004
(krooni — kroons)

Pearühm	Kood	Meestöötajate tunnipalk			Naistöötajate tunnipalk			Major groups of occupations
		95%-se tõenäosuse usaldusvahemik	viga, %		95%-se tõenäosuse usaldusvahemik	viga, %		
	Code	Average hourly gross wages of male employees			Average hourly gross wages of female employees			
		95% confidence interval	error, %		95% confidence interval	error, %		
Seadusandjad, kõrgemad ametnikud ja juhid	1000	76.00 ± 1.95	2.6		62.24 ± 1.78	2.9		Legislators, senior officials and managers
Tippspetsialistid	2000	68.71 ± 2.51	3.7		51.78 ± 0.97	1.9		Professionals
Keskastme spetsialistid ja tehnikud	3000	60.11 ± 2.39	4.0		40.95 ± 0.65	1.6		Technicians and associate professionals
Ametnikud	4000	44.19 ± 1.80	4.1		34.31 ± 0.67	1.9		Clerks
Teenindus- ja müügitöötajad	5000	33.14 ± 1.12	3.4		24.86 ± 0.51	2.1		Service workers and shop and market sales workers
Põllumajanduse ja kalanduse oskustöölised	6000	30.65 ± 2.59	8.5		25.86 ± 1.15	4.4		Skilled agricultural and fishery workers
Oskus- ja käsitöölised	7000	38.91 ± 1.07	2.7		29.15 ± 0.83	2.9		Craft and related trades workers
Seadme- ja masinaoperaatorid	8000	37.03 ± 0.86	2.3		30.40 ± 0.89	2.9		Plant and machine operators and assemblers
Lihttöölised	9000	26.88 ± 0.79	2.9		20.47 ± 0.26	1.2		Elementary occupations
Relvajõud	0110	Armed forces
KOKKU		48.19 ± 0.76	1.6		36.86 ± 0.42	1.2		TOTAL

Töötajad soo, palgagrupi ja vanuserühma järgi, oktoober 2004 *Distribution of employees by sex, wage (salary) and age group, October 2004*

2004. aasta oktoobri vaatlusega uuriti töötajate jaotust soo, palgagrupi ja vanuserühma järgi. Täis- ja osalise tööajaga mees- ja naistöötajad jaotati oktoobrikuu brutopalka järgi 21 palgagrupi vahel. Palgagruppidesse on jaotatud need töötajad, kes töötasid terve oktoobri. Välja on jäetud need töötajad, kes töötasid töövõtulepinguga või puudusid oktoobris töölt mingil põhjusel (puhkus, haigus, lapsehoolduspuhkus jt). Palgagruppidesse on jaotatud 445 487 töötajat, neist 14,6% osalise tööajaga töötajat.

2004. aasta keskmine brutokuupalk oli 7287 krooni. Järgmistes tabelites on esitatud 2004. aasta oktoobris 7000 krooni ja vähem brutopalka saanud ning üle 7000 krooni brutopalka saanud täistööajaga mees- ja naistöötajate osatähtsus täistööajaga mees- ja naistöötajate üldarvus tegevusala järgi.

The survey "Hourly Wages and Salaries. October 2004" observed the distribution of employees by sex, wage (salary) and age group. The part-time and full-time male and female employees divided between 21 wage (salary) groups. Only the employees who had worked for the whole October were divided between wage (salary) groups. Employees with a contract of agreement and who were absent from work for some reason (vacation, illness, childcare leave, etc.) were excluded. 445,487 employees, of whom 14.6% were part-time employees, were distributed between wage (salary) groups.

The average monthly gross wages (salaries) in 2004 were 7,287 kroons. The following tables present the share of full-time male and female employees, whose average gross wages (salaries) were 7,000 kroons or less, and the share of those who received more than 7,000 kroons, in the total number of full-time male and female employees in October 2004, by economic activity.

Täistööajaga töötajate üldarvust oli 7000 krooni ja vähem brutopalka saanud 2004. aasta oktoobris 63,3%, enam kui 7000 krooni saanud 36,7%.

Full-time employees whose average gross wages (salaries) were 7,000 kroons or less accounted for 63.3% of the total number of full-time employees in October 2004. 36.7% received more than 7,000 kroons.

7000 krooni ja vähem brutopalka saanud täistööajaga töötajate osatähtsus täistööajaga töötajate üldarvus tegevusala järgi

Share of full-time employees whose average gross wages (salaries) were 7,000 kroons or less in the total number of full-time employees by economic activity

(tegevusala täistööajaga töötajate arv = 100% — number of full-time employees in economic activity = 100%)

Tegevusala	% Share	Economic activity
Kalapüük	86.0	Fishing
Põllumajandus ja jahindus	83.7	Agriculture and hunting
Hotellid ja restoranid	83.0	Hotels and restaurants
Tervishoid ja sotsiaalhoolekanne	74.6	Health and social work

Üle 7000 krooni brutopalka saanud täistööajaga töötajate osatähtsus täistööajaga töötajate üldarvus tegevusala järgi

Share of full-time employees whose average gross wages (salaries) were more than 7,000 kroons in the total number of full-time employees by economic activity

(tegevusala täistööajaga töötajate arv = 100% — number of full-time employees in economic activity = 100%)

Tegevusala	% Share	Economic activity
Finantsvahendus	75.0	Financial intermediation
Elektrienergia-, gaasi- ja veevarustus	51.4	Electricity, gas and water supply
Avalik haldus ja riigikaitse; kohustuslik sotsiaalkindlustus	49.4	Public administration and defence; compulsory social security
Kinnisvara, rentimine ja äritegevus	43.7	Real estate, renting and business activity

Täistööajaga meestöötajate üldarvust oli 7000 krooni ja vähem brutopalka saanud meestöötajaid 2004. aasta oktoobris 55,2%, enam kui 7000 krooni saanud oli 44,8%.

Full-time male employees whose average gross wages (salaries) were 7,000 kroons or less accounted for 55.2% of the total number of full-time male employees in October 2004. 44.8% received more than 7,000 kroons.

7000 krooni ja vähem brutopalka saanud täistööajaga meestöötajate osatähtsus täistööajaga meestöötajate üldarvus tegevusala järgi
Share of full-time male employees whose average gross wages (salaries) were 7,000 kroons or less in the total number of full-time male employees by economic activity

(tegevusala täistööajaga meestöötajate arv = 100% — number of full-time male employees in economic activity = 100%)

Tegevusala	% Share	Economic activity
Kalapiük	82.9	Fishing
Põllumajandus ja jahindus	80.7	Agriculture and hunting
Hotellid ja restoranid	68.1	Hotels and restaurants
Muu ühiskonna-, sotsiaal- ja isikuteenindus	63.3	Other community, social and personal service activities

Üle 7000 krooni brutopalka saanud täistööajaga meestöötajate osatähtsus täistööajaga meestöötajate üldarvus tegevusala järgi
Share of full-time male employees whose average gross wages (salaries) were more than 7,000 kroons in the total number of full-time male employees by economic activity

(tegevusala täistööajaga meestöötajate arv = 100% — number of full-time male employees in economic activity = 100%)

Tegevusala	% Share	Economic activity
Finantsvahendus	84.1	Financial intermediation
Elektrienergia-, gaasi- ja veevarustus	60.5	Electricity, gas and water supply
Avalik haldus ja riigikaitse; kohustuslik sotsiaalkindlustus	50.2	Public administration and defence; compulsory social security
Mäetööstus	48.8	Mining and quarrying

Täistööajaga naistöötajate üldarvust oli 7000 krooni ja vähem brutopalka saanud naistöötajaid 2004. aasta oktoobris 71,0%, enam kui 7000 krooni saanud oli 29,0%.

Full-time female employees whose average gross wages (salaries) were 7,000 kroons and less accounted for 71.0% of the total number of full-time female employees in October 2004. 29.0% received more than 7,000 kroons.

7000 krooni ja vähem brutopalka saanud täistööajaga naistöötajate osatähtsus täistööajaga naistöötajate üldarvus tegevusala järgi
Share of full-time female employees whose average gross wages (salaries) were 7,000 kroons or less in the total number of full-time female employees by economic activity

(tegevusala täistööajaga naistöötajate arv = 100% — number of full-time female employees in economic activity = 100%)

Tegevusala	% Share	Economic activity
Kalapiük	97.8	Fishing
Hotellid ja restoranid	88.1	Hotels and restaurants
Põllumajandus ja jahindus	87.9	Agriculture and hunting
Mäetööstus	86.7	Mining and quarrying

Üle 7000 krooni brutopalka saanud täistööajaga naistöötajate osatähtsus täistööajaga naistöötajate üldarvus tegevusala järgi
Share of full-time female employees whose average gross wages (salaries) were more than 7,000 kroons in the total number of full-time female employees by economic activity

(tegevusala täistööajaga naistöötajate arv = 100% — number of full-time female employees in economic activity = 100%)

Tegevusala	% Share	Economic activity
Finantsvahendus	71.4	Financial intermediation
Avalik haldus ja riigikaitse; kohustuslik sotsiaalkindlustus	48.6	Public administration and defence; compulsory social security
Kinnisvara, rentimine ja äritegevus	39.8	Real estate, renting and business activity
Metsamajandus	39.6	Forestry

Täistööajaga töötajate üldarvust oli enam kui 10 000 krooni brutopalka saanud 2004. aasta oktoobris 17,4%.

Full-time employees whose average gross wages (salaries) were more than 10,000 kroons accounted for 17.4% of the total number of full-time employees in October 2004.

Üle 10 000 krooni brutopalka saanud täistööajaga töötajate osatähtsus täistööajaga töötajate üldarvus tegevusala järgi

Share of full-time employees whose average gross wages (salaries) were more than 10,000 kroons in the total number of full-time employees by economic activity

(tegevusala täistööajaga töötajate arv = 100% — number of full-time employees in economic activity = 100%)

Tegevusala	% Share	Economic activity
Finantsvahendus	48.0	Financial intermediation
Kinnisvara, rentimine ja äritegevus	27.3	Real estate, renting and business activity
Avalik haldus ja riigikaitse; kohustuslik sotsiaalkindlustus	22.5	Public administration and defence; compulsory social security
Elektrienergia-, gaasi- ja veevarustus	22.0	Electricity, gas and water supply

Täistööajaga töötajate üldarvust oli 2480 krooni (miinimumbrutopalk) ja vähem brutopalka saanud 2004. aasta oktoobris 5,7%, neist naisi 3,4% ja mehi 2,3%.

In October 2004 full-time employees whose average gross wages (salaries) were 2,480 kroons (minimum gross wages and salaries) or less accounted for 5.7% of the total number of full-time employees, of whom 3.4% were females and 2.3% were males.

2480 krooni ja vähem brutopalka saanud täistööajaga töötajate osatähtsus täistööajaga töötajate üldarvus tegevusala järgi

Share of full-time employees whose average gross wages (salaries) were 2,480 kroons or less in the total number of full-time employees by economic activity

(tegevusala täistööajaga töötajate arv = 100% — number of full-time employees in economic activity = 100%)

Tegevusala	% Share	Economic activity
Hotellid ja restoranid	17.8	Hotels and restaurants
Kinnisvara, rentimine ja äritegevus	8.7	Real estate, renting and business activity
Hulgi- ja jaekaubandus	8.7	Wholesale and retail trade
Põllumajandus ja jahindus	8.2	Agriculture and hunting

Tabel 2.1. Täis- ja osalise tööajaga töötajad soo ja vanuserühma järgi, oktoobri lõpp 2004

Table 2.1. Full-time and part-time employees by sex and age group, end of October 2004

(protsenti — percentages)

Vanuserühm Age group	Mehed täistööajaga töötajad Males		Naised täistööajaga töötajad Females	
	full-time employees	part-time employees	full-time employees	part-time employees
15–19	1.2	3.3	0.6	2.1
20–24	9.4	9.9	7.2	7.9
25–54	72.9	56.3	75.6	59.1
55–59	8.4	8.9	9.8	10.1
60 ja enam 60 and over	8.2	21.6	6.6	20.8
KOKKU	100.0	100.0	100.0	100.0
TOTAL				

Joonis 1. Täistööajaga töötajad soo ja vanuserühma järgi, oktoobri lõpp 2004
Chart 1. Full-time employees by sex and age group, end of October 2004

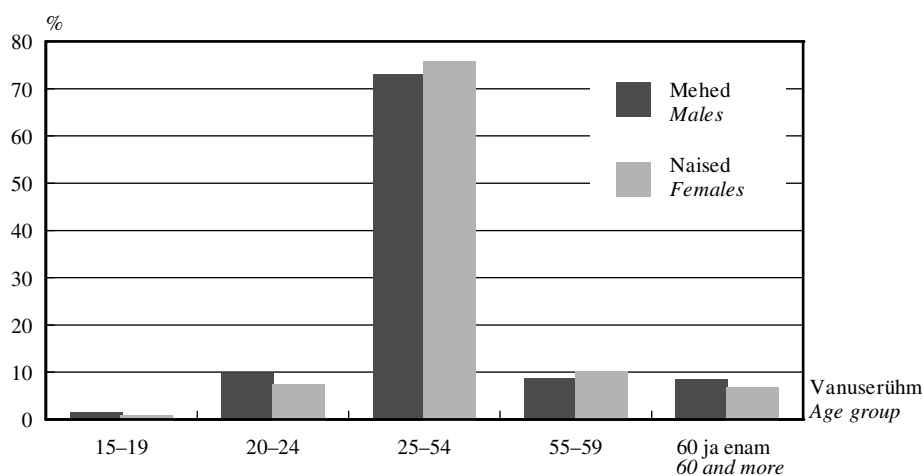

Joonis 2. Osalise tööajaga töötajad soo ja vanuserühma järgi, oktoobri lõpp 2004
Chart 2. Part-time employees by sex and age group, end of October 2004

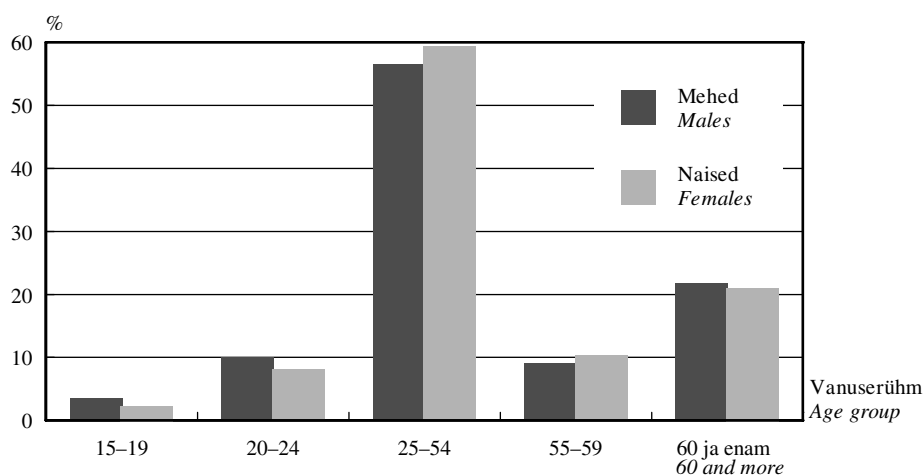

Osalise tööajaga meestöötajate arv hõlmas meestöötajate koguarvust 8,8% ja osalise tööajaga naistöötajate arv naistöötajate koguarvust 17,1%.

Number of part-time male employees accounted for 8.8% of the total number of male employees and the number of part-time female employees accounted for 17.1% of the total number of female employees.

Tabel 2.2. Täistööajaga meestöötajad tegevusala ja brutopalgagrupi järgi, oktoobri lõpp 2004
Table 2.2. Full-time male employees by economic activity and by gross wage (salary) group, end of October 2004

(tegevusala täistööajaga meestöötajate arv = 100% — number of full-time male employees in economic activity = 100%)

Tegevusala	Kood Code	Palgagrupp, krooni Wage group, kroons									
		kuni up to 500	501– –700	701– –800	801– –900	901– –1000	1001– –1500	1501– –2000	2001– –2500	2501– –3000	3001– –3500
Põllumajandus ja jahindus	A	-	-	-	-	-	0.0	0.0	12.1	9.1	10.3
Metsamajandus		-	-	-	-	-	-	-	8.0	7.3	3.0
Kalapüük	B	-	-	-	-	-	-	-	21.8	3.2	15.4
Mäetööstus	C	-	-	-	-	-	-	-	0.7	2.0	3.5
Töötlev tööstus	D	-	-	-	-	-	-	0.1	4.0	4.9	3.5
Elektrienergia-, gaasi- ja veevarustus	E	-	-	-	-	-	-	-	0.6	1.2	0.9
Ehitus	F	-	-	-	-	-	-	0.0	7.2	6.0	4.0
Hulgi- ja jaekaubandus; mootorsõidukite, mootorrataste, isiklike tarbeesemete ning kodumasinate remont	G	-	-	-	-	-	-	0.0	10.3	9.1	3.5
Hotellid ja restoranid	H	-	-	-	-	-	-	0.5	15.4	6.7	8.7
Veondus, laondus ja side	I	-	-	-	-	-	-	0.1	7.3	7.0	3.4
Finantsvahendus	J	-	-	-	-	-	-	-	5.7	2.1	-
Kinnisvara, rentimine ja äritegevus	K	-	-	-	-	-	-	0.2	9.1	7.7	4.8
Avalik haldus ja riigikaitse; kohustuslik sotsiaalkindlustus	L	-	-	-	-	-	-	-	1.8	1.3	2.2
Haridus	M	-	-	-	-	-	0.0	0.0	9.5	9.0	5.1
Tervishoid ja sotsiaalhoolekanne	N	-	-	-	-	-	-	0.0	4.6	9.0	6.9
Muu ühiskonna-, sotsiaal- ja isikuteenindus	O	-	-	-	-	-	-	0.0	14.7	5.1	5.4
KOKKU		-	-	-	-	-	0.0	0.1	7.1	6.2	4.0

											<i>Economic activity</i>
3501– –4000	4001– –4500	4501– –5000	5001– –6000	6001– –7000	7001– –8000	8001– –9000	9001– –10 000	10 001– –20 000	20 001– –30 000	üle more than 30 000	
9.8	8.1	7.0	13.3	11.0	5.8	3.8	4.5	4.9	0.3	0.1	<i>Agriculture and hunting</i>
3.8	1.9	4.6	15.5	15.1	7.5	7.4	7.5	16.2	1.6	0.6	<i>Forestry</i>
12.2	4.5	8.1	8.1	9.8	5.1	3.6	2.8	5.3	0.4	-	<i>Fishing</i>
4.1	4.1	4.3	15.1	17.4	9.8	8.0	8.5	20.3	1.8	0.4	<i>Mining and quarrying</i>
4.7	5.5	6.7	12.2	10.9	9.6	7.7	6.5	20.2	2.6	0.9	<i>Manufacturing</i>
2.5	2.4	3.7	12.9	15.2	16.7	10.8	6.8	22.6	2.7	1.0	<i>Electricity, gas and water supply</i>
5.8	5.3	5.3	10.4	11.7	10.2	6.9	6.6	17.7	2.3	0.5	<i>Construction</i>
7.3	4.3	5.5	8.4	7.7	6.8	4.9	6.4	19.5	4.3	2.1	<i>Wholesale and retail trade; repair of motor vehicles, motorcycles and personal and household goods</i>
5.3	5.3	6.7	8.8	10.8	6.9	4.7	7.9	10.4	1.6	0.2	<i>Hotels and restaurants</i>
6.2	3.8	7.6	11.3	10.4	9.6	8.0	5.6	15.4	2.7	1.6	<i>Transport, storage and communication</i>
0.9	2.1	0.2	2.4	2.3	3.9	3.0	2.3	37.5	24.9	12.6	<i>Financial intermediation</i>
5.9	4.8	6.5	7.6	6.9	5.7	3.7	5.7	21.4	6.0	4.0	<i>Real estate, renting and business activities</i>
5.4	6.9	8.3	12.6	11.4	11.3	8.2	5.7	20.4	3.3	1.2	<i>Public administration and defence; compulsory social security</i>
6.7	4.5	4.1	7.8	8.6	8.8	6.6	5.1	19.5	3.7	1.0	<i>Education</i>
6.2	8.7	7.8	12.0	7.0	5.3	3.7	3.7	17.1	5.8	2.3	<i>Health and social work</i>
8.4	6.3	4.7	9.7	9.0	9.8	5.6	4.4	13.8	2.5	0.5	<i>Other community, social and personal service activities</i>
5.9	5.1	6.2	10.6	10.0	8.8	6.5	6.0	18.5	3.4	1.5	<i>TOTAL</i>

Tabel 2.3. **Osalise töäjaga meestöötajad tegevusala ja brutopalgagrupi järgi**, oktoobri lõpp 2004
Table 2.3. Part-time male employees by economic activity and by gross wage (salary) group, end of October 2004

(tegevusala osalise töäjaga meestöötajate arv = 100% — number of part-time male employees in economic activity = 100%)

Tegevusala	Kood Code	Palgagrupp, krooni Wage group, kroons									
		kuni up to 500	501– –700	701– –800	801– –900	901– –1000	1001– –1500	1501– –2000	2001– –2500	2501– –3000	3001– –3500
Põllumajandus ja jahindus	A	3.7	3.1	6.7	6.9	1.4	24.5	14.3	15.1	4.3	5.3
Metsamajandus		1.0	1.0	1.0	-	2.0	23.2	23.2	24.2	21.2	2.0
Kalapüük	B	-	-	-	4.8	-	85.7	-	4.8	-	-
Mäetööstus	C	-	5.3	-	-	-	37.1	-	20.1	6.7	-
Töötlev tööstus	D	5.4	4.3	3.2	0.8	6.9	19.4	12.4	12.5	8.1	3.5
Elektrienergia-, gaasi- ja veevarustus	E	9.8	-	2.9	-	2.2	7.2	26.8	14.1	19.2	5.8
Ehitus	F	2.9	2.4	4.6	1.1	8.6	27.3	3.8	18.9	5.2	3.1
Hulgi- ja jaekaubandus; mootor- sõidukite, mootor- rataste, isiklike tarbeesemete ning kodumasinate remont	G	3.6	9.9	1.8	1.5	5.4	33.5	7.7	13.7	6.3	3.3
Hotellid ja restoranid	H	0.5	5.1	2.1	3.0	10.9	29.9	7.6	5.3	6.1	7.9
Veondus, laondus ja side	I	2.9	2.7	1.4	1.2	3.4	18.5	17.4	10.7	8.1	9.3
Finantsvahendus	J	-	-	-	-	21.8	2.5	12.6	-	35.6	-
Kinnisvara, rentimine ja äritegevus	K	6.1	11.4	3.3	3.3	11.3	23.5	11.5	10.7	5.5	3.0
Avalik haldus ja riigikaitse; kohustuslik sotsiaalkindlustus	L	3.3	1.4	3.1	0.8	3.3	16.0	9.7	9.9	12.3	7.2
Haridus	M	2.9	4.3	1.5	2.1	2.0	17.6	12.4	9.6	8.6	7.1
Tervishoid ja sotsiaalhoolekanne	N	10.5	4.1	1.1	5.5	5.4	11.8	6.7	11.6	11.0	5.7
Muu ühiskonna-, sotsiaal- ja isikuteenindus	O	9.3	4.4	3.1	0.8	10.1	22.0	13.6	11.2	6.3	4.7
KOKKU		5.1	6.4	2.6	2.2	6.8	22.6	11.2	11.6	7.3	4.8

											<i>Economic activity</i>	
3501– –4000	4001– –4500	4501– –5000	5001– –6000	6001– –7000	7001– –8000	8001– –9000	9001– –10 000	10 001– –20 000	20 001– –30 000	üle more than 30 000		
12.0	1.0	0.4	0.2	1.2	-	0.2	-	-	-	-	-	<i>Agriculture and hunting</i>
2.0	-	-	-	-	1.0	-	-	-	-	-	-	<i>Forestry</i>
-	-	-	-	-	-	-	-	4.8	-	-	-	<i>Fishing</i>
6.7	6.7	-	17.3	-	-	-	-	-	-	-	-	<i>Mining and quarrying</i>
3.2	2.2	6.4	2.4	2.0	2.2	1.6	0.6	2.8	0.1	0.1	-	<i>Manufacturing</i>
-	-	9.0	2.9	-	-	-	-	-	-	-	-	<i>Electricity, gas and water supply</i>
4.7	1.7	1.8	6.4	2.6	0.3	1.3	1.3	1.8	0.3	-	-	<i>Construction</i>
2.1	3.7	1.1	1.8	0.8	0.7	0.1	0.6	1.9	0.4	-	-	<i>Wholesale and retail trade; repair of motor vehicles, motorcycles and personal and household goods</i>
0.9	5.2	2.3	6.3	-	1.9	0.2	0.5	4.2	-	-	-	<i>Hotels and restaurants</i>
5.9	2.0	3.2	4.1	4.8	3.0	-	0.3	0.8	0.3	-	-	<i>Transport, storage and communication</i>
2.5	-	-	-	-	-	-	2.5	22.6	-	-	-	<i>Financial intermediation</i>
3.0	1.4	0.6	2.3	0.3	0.2	0.3	1.1	1.0	0.1	-	-	<i>Real estate, renting and business activities</i>
7.8	5.1	5.1	5.1	3.3	2.1	1.0	0.6	2.1	0.8	-	-	<i>Public administration and defence; compulsory social security</i>
7.6	4.4	4.3	6.0	3.6	2.1	1.4	0.7	1.7	0.1	0.0	-	<i>Education</i>
4.5	4.3	2.8	5.2	2.5	1.9	2.0	0.9	2.2	0.3	-	-	<i>Health and social work</i>
3.7	1.2	1.9	4.1	1.1	0.6	0.5	0.2	0.6	0.1	0.1	-	<i>Other community, social and personal service activities</i>
4.4	2.7	2.5	3.7	1.8	1.2	0.7	0.7	1.6	0.2	0.0	-	<i>TOTAL</i>

Tabel 2.4. Täistööajaga naistöötajad tegevusala ja brutopalgagrupi järgi, oktoobri lõpp 2004
Table 2.4. Full-time female employees by economic activity and by gross wage (salary) group, end of October 2004

(tegevusala täistööajaga naistöötajate arv = 100% — number of full-time female employees in economic activity = 100%)

Tegevusala	Kood Code	Palgagrupp, krooni Wage group, kroons									
		kuni up to 500	501– –700	701– –800	801– –900	901– –1000	1001– –1500	1501– –2000	2001– –2500	2501– –3000	3001– –3500
Põllumajandus ja jahindus	A	-	-	-	-	-	0.8	0.0	14.5	11.3	11.2
Metsamajandus		-	-	-	-	-	-	-	14.4	8.3	2.5
Kalapüük	B	-	-	-	-	-	-	-	39.6	17.3	5.8
Mäetööstus	C	-	-	-	-	-	-	-	2.3	13.4	21.3
Töötlev tööstus	D	-	-	-	-	-	-	0.2	5.1	6.1	6.8
Elektrienergia-, gaasi- ja veevarustus	E	-	-	-	-	-	-	-	4.0	2.9	4.4
Ehitus	F	-	-	-	-	-	-	0.2	13.6	8.2	6.2
Hulgi- ja jaekaubandus; mootor- sõidukite, mootor- rataste, isiklike tarbeesemete ning kodumasinate remont	G	-	-	-	-	-	-	0.2	14.3	11.4	7.3
Hotellid ja restoranid	H	-	-	-	-	-	-	0.0	21.9	16.7	9.5
Veondus, laondus ja side	I	-	-	-	-	-	-	0.1	5.4	7.3	6.7
Finantsvahendus	J	-	-	-	-	-	-	0.2	2.2	2.7	0.9
Kinnisvara, rentimine ja äritegevus	K	-	-	-	-	-	-	0.1	10.4	7.4	7.0
Avalik haldus ja riigikaitse; kohustuslik sotsiaalkindlustus	L	-	-	-	-	-	-	-	2.6	2.1	2.5
Haridus	M	-	-	0.0	-	-	0.0	0.0	9.8	10.9	6.7
Tervishoid ja sotsiaalhoolekanne	N	0.0	-	-	-	0.0	0.0	0.0	4.4	12.0	11.5
Muu ühiskonna-, sotsiaal- ja isiku- teenindus	O	-	-	-	-	-	0.0	0.1	11.5	9.8	5.9
KOKKU		0.0	-	0.0	-	0.0	0.0	0.1	8.8	8.9	7.0

											<i>Economic activity</i>
3501– –4000	4001– –4500	4501– –5000	5001– –6000	6001– –7000	7001– –8000	8001– –9000	9001– –10 000	10 001– –20 000	20 001– –30 000	üle more than 30 000	
11.4	10.7	8.9	11.8	7.3	5.7	2.5	1.8	2.1	0.0	0.0	<i>Agriculture and hunting</i>
8.0	5.1	3.9	7.4	11.0	10.9	7.9	4.5	14.1	1.5	0.7	<i>Forestry</i>
8.6	4.3	1.4	18.7	2.2	0.7	0.7	0.7	-	-	-	<i>Fishing</i>
10.0	6.1	14.9	14.3	4.5	4.7	2.2	2.3	2.9	0.6	0.6	<i>Mining and quarrying</i>
9.6	8.9	10.1	18.1	11.3	6.7	4.4	3.2	8.3	0.9	0.2	<i>Manufacturing</i>
6.8	5.2	7.9	18.2	18.7	7.2	7.7	4.3	10.9	1.7	0.2	<i>Electricity, gas and water supply</i>
6.8	5.9	7.7	11.6	10.2	7.1	2.5	6.5	12.8	0.3	0.2	<i>Construction</i>
7.8	7.8	7.3	11.3	8.7	6.0	4.0	3.2	9.5	1.0	0.3	<i>Wholesale and retail trade; repair of motor vehicles, motorcycles and personal and household goods</i>
10.2	7.2	6.8	9.9	6.0	2.8	1.8	1.9	4.7	0.3	0.2	<i>Hotels and restaurants</i>
10.4	7.6	7.8	9.7	9.1	8.6	6.3	5.4	13.7	1.5	0.3	<i>Transport, storage and communication</i>
0.6	1.3	2.2	5.7	12.7	14.6	11.5	7.7	31.5	5.0	1.0	<i>Financial intermediation</i>
6.7	4.5	5.3	9.0	9.7	7.7	5.1	5.4	17.4	2.4	2.0	<i>Real estate, renting and business activities</i>
3.1	4.8	7.2	14.0	15.2	12.5	9.4	6.5	17.7	1.9	0.6	<i>Public administration and defence; compulsory social security</i>
6.5	5.6	5.8	11.7	12.2	10.4	7.4	4.9	7.7	0.4	0.1	<i>Education</i>
10.1	8.9	8.8	12.5	8.1	6.0	4.3	3.6	8.4	1.3	0.1	<i>Health and social work</i>
9.2	6.8	7.3	14.2	10.9	8.2	4.3	3.1	7.9	0.9	0.1	<i>Other community, social and personal service activities</i>
7.9	7.1	7.6	13.0	10.5	7.8	5.4	4.1	10.3	1.1	0.3	<i>TOTAL</i>

Tabel 2.5. **Osalise töäjaga naistöötajad tegevusala ja brutopalgagrupi järgi**, oktoobri lõpp 2004
Table 2.5. Part-time female employees by economic activity and by gross wage (salary) group, end of October 2004

(tegevusala osalise töäjaga naistöötajate arv = 100% — number of part-time female employees in economic activity = 100%)

Tegevusala	Kood Code	Palgagrupp, krooni Wage group, kroons									
		kuni up to 500	501– –700	701– –800	801– –900	901– –1000	1001– –1500	1501– –2000	2001– –2500	2501– –3000	3001– –3500
Põllumajandus ja jahindus	A	1.2	12.1	1.7	8.3	2.4	25.0	16.9	15.2	4.3	1.9
Metsamajandus		1.3	1.3	1.3	-	-	4.0	5.3	29.3	1.3	4.0
Kalapüük	B	-	-	-	-	-	5.9	88.2	-	5.9	-
Mäetööstus	C	4.8	-	-	-	-	9.5	53.6	-	16.7	6.0
Töötlev tööstus	D	4.4	5.3	2.4	1.6	5.1	24.0	12.8	11.3	11.8	4.8
Elektrienergia-, gaasi- ja veevarustus	E	3.3	10.7	1.2	3.3	-	12.8	30.8	13.4	11.8	7.6
Ehitus	F	4.7	4.2	6.0	3.1	6.4	25.6	9.6	15.2	10.1	2.6
Hulgi- ja jaekaubandus; mootor- sõidukite, mootor- rataste, isiklike tarbeesemete ning kodumasinade remont	G	3.7	7.4	2.3	1.9	5.7	28.4	13.4	10.6	9.9	6.0
Hotellid ja restoranid	H	8.3	8.2	1.0	-	5.3	29.5	12.4	9.9	3.3	4.4
Veondus, laondus ja side	I	4.0	3.4	2.7	2.0	4.0	17.3	13.2	13.3	11.1	5.1
Finantsvahendus	J	-	-	-	0.6	4.9	10.4	6.7	11.4	7.6	6.4
Kinnisvara, rentimine ja äritegevus	K	8.6	9.3	5.2	2.9	7.6	24.0	14.9	10.4	7.6	3.3
Avalik haldus ja riigikaitse; kohustuslik sotsiaalkindlustus	L	1.4	2.3	0.3	0.4	1.5	19.3	15.4	12.6	10.9	8.2
Haridus	M	2.9	2.6	1.2	1.4	1.8	15.1	12.0	11.6	9.6	6.9
Tervishoid ja sotsiaalhoolekanne	N	6.1	3.5	1.2	1.7	2.9	11.5	16.3	13.2	8.5	6.3
Muu ühiskonna-, sotsiaal- ja isikuteenindus	O	12.4	5.6	3.2	1.5	5.9	23.3	16.4	13.6	5.7	3.0
KOKKU		5.9	5.6	2.6	1.9	4.7	21.2	14.0	11.7	8.6	5.1

											Economic activity
3501– –4000	4001– –4500	4501– –5000	5001– –6000	6001– –7000	7001– –8000	8001– –9000	9001– –10 000	10 001– –20 000	20 001– –30 000	üle more than 30 000	
3.1	1.0	4.5	1.2	0.7	0.5	0.2	-	-	-	-	- Agriculture and hunting
2.7	1.3	1.3	-	24.0	24.0	-	-	-	-	-	- Forestry
-	-	-	-	-	-	-	-	-	-	-	- Fishing
-	-	4.8	4.8	-	-	-	-	-	-	-	- Mining and quarrying
3.9	3.2	2.9	2.2	1.0	1.6	0.2	0.5	1.0	0.0	-	- Manufacturing
3.3	-	-	-	-	-	-	1.7	-	-	-	- Electricity, gas and water supply
3.2	3.7	1.2	0.6	0.3	2.9	0.3	0.3	-	-	-	- Construction
2.7	2.3	1.9	2.1	0.6	0.7	0.2	0.1	0.1	0.1	-	- Wholesale and retail trade; repair of motor vehicles, motorcycles and personal and household goods
3.4	2.9	1.1	2.8	0.6	4.0	0.1	1.0	1.6	-	-	- Hotels and restaurants
5.6	5.5	3.1	3.3	2.2	1.0	1.1	0.4	1.6	-	-	- Transport, storage and communication
9.8	4.5	-	12.0	8.7	0.6	1.3	0.6	11.0	3.7	-	- Financial intermediation
2.1	1.1	0.7	1.2	0.4	0.3	0.0	0.2	0.2	-	-	- Real estate, renting and business activities
5.9	4.1	4.4	4.8	3.3	1.8	1.9	0.6	0.8	-	-	- Public administration and defence; compulsory social security
6.9	4.8	4.9	7.5	5.7	2.6	1.2	0.5	0.8	-	-	- Education
5.7	4.0	5.3	5.7	3.0	2.5	0.5	0.6	1.2	0.3	0.0	- Health and social work
1.8	2.2	2.0	1.3	1.0	0.3	0.1	0.1	0.5	-	-	- Other community, social and personal service activities
4.0	3.0	2.8	3.5	2.2	1.5	0.5	0.4	0.7	0.1	0.0	TOTAL

Tabel 2.6. Täistööajaga mees- ja naistöötajad tegevusala ja brutopalgagrupi järgi, oktoobri lõpp 2004
Table 2.6. Full-time male and female employees by economic activity and by gross wage (salary) group, end of October 2004

(tegevusala täistööajaga mees- ja naistöötajate arv = 100% — number of full-time male and female employees in economic activity = 100%)

Tegevusala	Kood Code	Palgagrupp, krooni Wage group, kroons									
		kuni up to 500	501– –700	701– –800	801– –900	901– –1000	1001– –1500	1501– –2000	2001– –2500	2501– –3000	3001– –3500
Põllumajandus ja jahindus	A	-	-	-	-	-	0.3	0.0	13.1	10.0	10.6
Metsamajandus		-	-	-	-	-	-	-	9.2	7.5	2.9
Kalapüük	B	-	-	-	-	-	-	-	25.4	6.1	13.4
Mäetööstus	C	-	-	-	-	-	-	-	1.0	4.1	6.8
Töötlev tööstus	D	-	-	-	-	-	-	0.1	4.5	5.5	5.1
Elektrienergia-, gaasi- ja veevarustus	E	-	-	-	-	-	-	-	1.7	1.7	2.0
Ehitus	F	-	-	-	-	-	-	0.1	8.0	6.3	4.3
Hulgi- ja jaekaubandus; mootor- sõidukite, mootor- rataste, isiklike tarbeesemete ning kodumasinate remont	G	-	-	-	-	-	-	0.1	12.4	10.3	5.5
Hotellid ja restoranid	H	-	-	-	-	-	-	0.2	20.2	14.1	9.3
Veondus, laondus ja side	I	-	-	-	-	-	-	0.1	6.7	7.1	4.4
Finantsvahendus	J	-	-	-	-	-	-	0.2	3.2	2.5	0.7
Kinnisvara, rentimine ja äritegevus	K	-	-	-	-	-	-	0.2	9.6	7.6	5.7
Avalik haldus ja riigikaitse; kohustuslik sotsiaalkindlustus	L	-	-	-	-	-	-	-	2.2	1.7	2.4
Haridus	M	-	-	0.0	-	-	0.0	0.0	9.7	10.5	6.4
Tervishoid ja sotsiaalhoolekanne	N	0.0	-	-	-	0.0	0.0	0.0	4.4	11.6	11.0
Muu ühiskonna-, sotsiaal- ja isikuteenindus	O	-	-	-	-	-	0.0	0.0	12.9	7.7	5.7
KOKKU		0.0	-	0.0	-	0.0	0.0	0.1	8.0	7.6	5.6

											<i>Economic activity</i>
3501– –4000	4001– –4500	4501– –5000	5001– –6000	6001– –7000	7001– –8000	8001– –9000	9001– –10 000	10 001– –20 000	20 001– –30 000	üle more than 30 000	
10.5	9.2	7.8	12.7	9.4	5.7	3.3	3.4	3.7	0.2	0.0	<i>Agriculture and hunting</i>
4.6	2.5	4.5	14.0	14.3	8.1	7.5	6.9	15.8	1.5	0.6	<i>Forestry</i>
11.5	4.5	6.7	10.3	8.2	4.2	3.0	2.4	4.2	0.3	-	<i>Fishing</i>
5.2	4.4	6.2	14.9	15.0	8.9	7.0	7.3	17.1	1.5	0.5	<i>Mining and quarrying</i>
7.0	7.1	8.3	15.0	11.1	8.2	6.2	5.0	14.6	1.8	0.6	<i>Manufacturing</i>
3.9	3.3	5.1	14.6	16.3	13.6	9.8	6.0	18.8	2.4	0.7	<i>Electricity, gas and water supply</i>
5.9	5.4	5.6	10.6	11.5	9.8	6.3	6.6	17.1	2.0	0.5	<i>Construction</i>
7.6	6.1	6.5	9.9	8.2	6.4	4.4	4.7	14.2	2.5	1.1	<i>Wholesale and retail trade; repair of motor vehicles, motorcycles and personal and household goods</i>
8.9	6.7	6.8	9.6	7.2	3.9	2.5	3.5	6.2	0.7	0.2	<i>Hotels and restaurants</i>
7.5	5.0	7.7	10.8	10.0	9.3	7.5	5.5	14.9	2.3	1.2	<i>Transport, storage and communication</i>
0.7	1.5	1.6	4.8	9.8	11.6	9.1	6.2	33.2	10.6	4.3	<i>Financial intermediation</i>
6.2	4.7	6.0	8.2	8.1	6.6	4.3	5.5	19.7	4.5	3.1	<i>Real estate, renting and business activities</i>
4.2	5.8	7.7	13.3	13.3	11.9	8.8	6.1	19.0	2.6	0.9	<i>Public administration and defence; compulsory social security</i>
6.5	5.4	5.5	11.0	11.5	10.1	7.2	5.0	10.0	1.0	0.2	<i>Education</i>
9.6	8.9	8.6	12.5	7.9	5.9	4.2	3.6	9.5	1.9	0.4	<i>Health and social work</i>
8.8	6.6	6.2	12.3	10.1	8.9	4.9	3.7	10.5	1.6	0.3	<i>Other community, social and personal service activities</i>
6.9	6.1	6.9	11.8	10.3	8.3	5.9	5.0	14.3	2.2	0.9	<i>TOTAL</i>

Tabel 2.7. **Osalise töäjaga mees- ja naistöötajad tegevusala ja brutopalgagrupi järgi**, oktoobri lõpp 2004
Table 2.7. Part-time male and female employees by economic activity and by gross wage (salary) group, end of October 2004
(tegevusala osalise töäjaga mees- ja naistöötajate arv = 100% — number of part-time male and female employees in economic activity = 100%)

Tegevusala	Kood Code	Palgagrupp, krooni Wage group, kroons									
		kuni up to 500	501– –700	701– –800	801– –900	901– –1000	1001– –1500	1501– –2000	2001– –2500	2501– –3000	3001– –3500
Põllumajandus ja jahindus	A	2.6	7.2	4.4	7.5	1.8	24.6	15.5	15.2	4.3	3.8
Metsamajandus		1.1	1.1	1.1	-	1.1	14.9	15.5	25.9	12.6	2.9
Kalapüük	B	-	-	-	2.7	-	51.4	40.5	2.7	2.7	-
Mäetööstus	C	2.5	2.5	-	-	-	22.5	28.3	9.5	12.0	3.2
Töötlev tööstus	D	4.8	4.9	2.7	1.3	5.8	22.2	12.6	11.7	10.3	4.3
Elektrienergia-, gaasi- ja veevarustus	E	5.7	6.8	1.8	2.1	0.8	10.8	29.4	13.7	14.5	7.0
Ehitus	F	3.9	3.3	5.3	2.2	7.4	26.4	6.9	17.0	7.8	2.8
Hulgi- ja jaekaubandus; mootor- sõidukite, mootor- rataste, isiklike tarbeesemete ning kodumasinate remont	G	3.7	8.1	2.2	1.8	5.6	29.9	11.8	11.5	8.8	5.2
Hotellid ja restoranid	H	6.8	7.6	1.2	0.6	6.4	29.6	11.4	9.0	3.8	5.1
Veondus, laondus ja side	I	3.6	3.2	2.2	1.7	3.8	17.7	14.7	12.4	10.0	6.7
Finantsvahendus	J	-	-	-	0.5	8.0	8.9	7.8	9.3	12.7	5.2
Kinnisvara, rentimine ja äritegevus	K	7.7	10.0	4.6	3.1	8.9	23.8	13.7	10.5	6.9	3.2
Avalik haldus ja riigikaitse; kohustuslik sotsiaalkindlustus	L	2.1	2.0	1.3	0.6	2.2	18.0	13.2	11.5	11.5	7.8
Haridus	M	2.9	3.0	1.3	1.6	1.9	15.8	12.1	11.1	9.3	7.0
Tervishoid ja sotsiaalhoolekanne	N	6.9	3.6	1.2	2.4	3.4	11.5	14.5	12.9	9.0	6.2
Muu ühiskonna-, sotsiaal- ja isikuteenindus	O	11.4	5.3	3.2	1.3	7.2	22.9	15.6	12.9	5.9	3.5
KOKKU		5.6	5.9	2.6	1.9	5.3	21.6	13.1	11.7	8.2	5.0

											<i>Economic activity</i>	
3501– –4000	4001– –4500	4501– –5000	5001– –6000	6001– –7000	7001– –8000	8001– –9000	9001– –10 000	10 001– –20 000	20 001– –30 000	üle more than 30 000		
8.0	1.0	2.3	0.6	1.0	0.2	0.2	-	-	-	-	-	<i>Agriculture and hunting</i>
2.3	0.6	0.6	-	10.3	10.9	-	-	-	-	-	-	<i>Forestry</i>
-	-	-	-	-	-	-	-	2.7	-	-	-	<i>Fishing</i>
3.2	3.2	2.5	10.7	-	-	-	-	-	-	-	-	<i>Mining and quarrying</i>
3.6	2.8	4.3	2.3	1.4	1.8	0.7	0.6	1.7	0.1	0.0	-	<i>Manufacturing</i>
2.1	-	3.3	1.1	-	-	-	1.1	-	-	-	-	<i>Electricity, gas and water supply</i>
3.9	2.7	1.5	3.3	1.4	1.7	0.8	0.8	0.9	0.1	-	-	<i>Construction</i>
2.6	2.7	1.7	2.0	0.6	0.7	0.2	0.2	0.6	0.2	-	-	<i>Wholesale and retail trade; repair of motor vehicles, motorcycles and personal and household goods</i>
2.9	3.4	1.3	3.5	0.5	3.6	0.1	0.9	2.1	-	-	-	<i>Hotels and restaurants</i>
5.7	4.2	3.2	3.6	3.2	1.7	0.7	0.3	1.3	0.1	-	-	<i>Transport, storage and communication</i>
8.4	3.7	-	9.8	7.1	0.5	1.0	0.9	13.1	3.0	-	-	<i>Financial intermediation</i>
2.4	1.2	0.7	1.6	0.4	0.3	0.1	0.5	0.5	0.0	-	-	<i>Real estate, renting and business activities</i>
6.6	4.5	4.7	4.9	3.3	1.9	1.6	0.6	1.3	0.3	-	-	<i>Public administration and defence; compulsory social security</i>
7.1	4.7	4.7	7.1	5.1	2.5	1.2	0.6	1.0	0.0	0.0	0.0	<i>Education</i>
5.5	4.0	4.8	5.6	2.9	2.4	0.8	0.7	1.4	0.3	0.0	0.0	<i>Health and social work</i>
2.4	1.9	2.0	2.2	1.0	0.4	0.2	0.1	0.6	0.0	0.0	0.0	<i>Other community, social and personal service activities</i>
4.1	2.9	2.7	3.6	2.1	1.4	0.5	0.5	1.0	0.1	0.0	0.0	<i>TOTAL</i>

Tabel 2.8. Miinimumbrutopalka ja sellest väiksemat brutopalka saanud täistööajaga mees- ja naistöötajad, oktoobri lõpp 2004

Table 2.8. Full-time male and female employees who received minimum or lower gross wages (salaries), end of October 2004

(protsenti — percentages)

Tegevusala	Kood <i>Code</i>	Töötajad			<i>Economic activity</i>
		kokku	mehed	naised	
		<i>Number of employees</i> <i>total</i>	<i>males</i>	<i>females</i>	
Põllumajandus ja jahindus	A	3.9	4.8	3.3	<i>Agriculture and hunting</i>
Metsamajandus		1.1	1.6	0.7	<i>Forestry</i>
Kalapüük	B	0.2	0.3	0.2	<i>Fishing</i>
Mäetööstus	C	0.5	0.6	0.4	<i>Mining and quarrying</i>
Töötlev tööstus	D	15.0	13.6	16.0	<i>Manufacturing</i>
Elektrienergia-, gaasi- ja veevarustus	E	0.4	0.1	0.6	<i>Electricity, gas and water supply</i>
Ehitus	F	5.8	11.1	2.3	<i>Construction</i>
Hulgi- ja jaekaubandus; mootorsõidukite, mootorrataste, isiklike tarbeesemete ning kodumasinate remont	G	25.0	22.4	26.8	<i>Wholesale and retail trade; repair of motor vehicles, motorcycles and personal and household goods</i>
Hotellid ja restoranid	H	7.4	3.6	10.1	<i>Hotels and restaurants</i>
Veondus, laondus ja side	I	5.5	10.0	2.5	<i>Transport, storage and communication</i>
Finantsvahendus	J	0.3	0.2	0.3	<i>Financial intermediation</i>
Kinnisvara, rentimine ja äritegevus	K	12.0	16.3	9.0	<i>Real estate, renting and business activities</i>
Avalik haldus ja riigikaitse; kohustuslik sotsiaalkindlustus	L	1.3	0.6	1.8	<i>Public administration and defence; compulsory social security</i>
Haridus	M	12.3	6.2	16.5	<i>Education</i>
Tervishoid ja sotsiaalhoolekanne	N	2.3	1.3	3.1	<i>Health and social work</i>
Muu ühiskonna-, sotsiaal- ja isikuteenindus	O	6.9	7.5	6.4	<i>Other community, social and personal service activities</i>
KOKKU		100.0	100.0	100.0	TOTAL

2004. aasta oktoobris oli miinimumbrutopalk 2480 krooni.

In October 2004 the minimum gross wages (salaries) were 2,480 kroons.

Joonis 3. Täistööajaga mees- ja naistöötajad brutopalgagrupi järgi, oktoobri lõpp 2004 (täistööajaga meestöötajate arv = 100%; täistööajaga naistöötajate arv = 100%)

Chart 3. Full-time male and female employees by gross wage (salary) group, end of October 2004 (number of full-time male employees = 100%; number of full-time female employees = 100%)

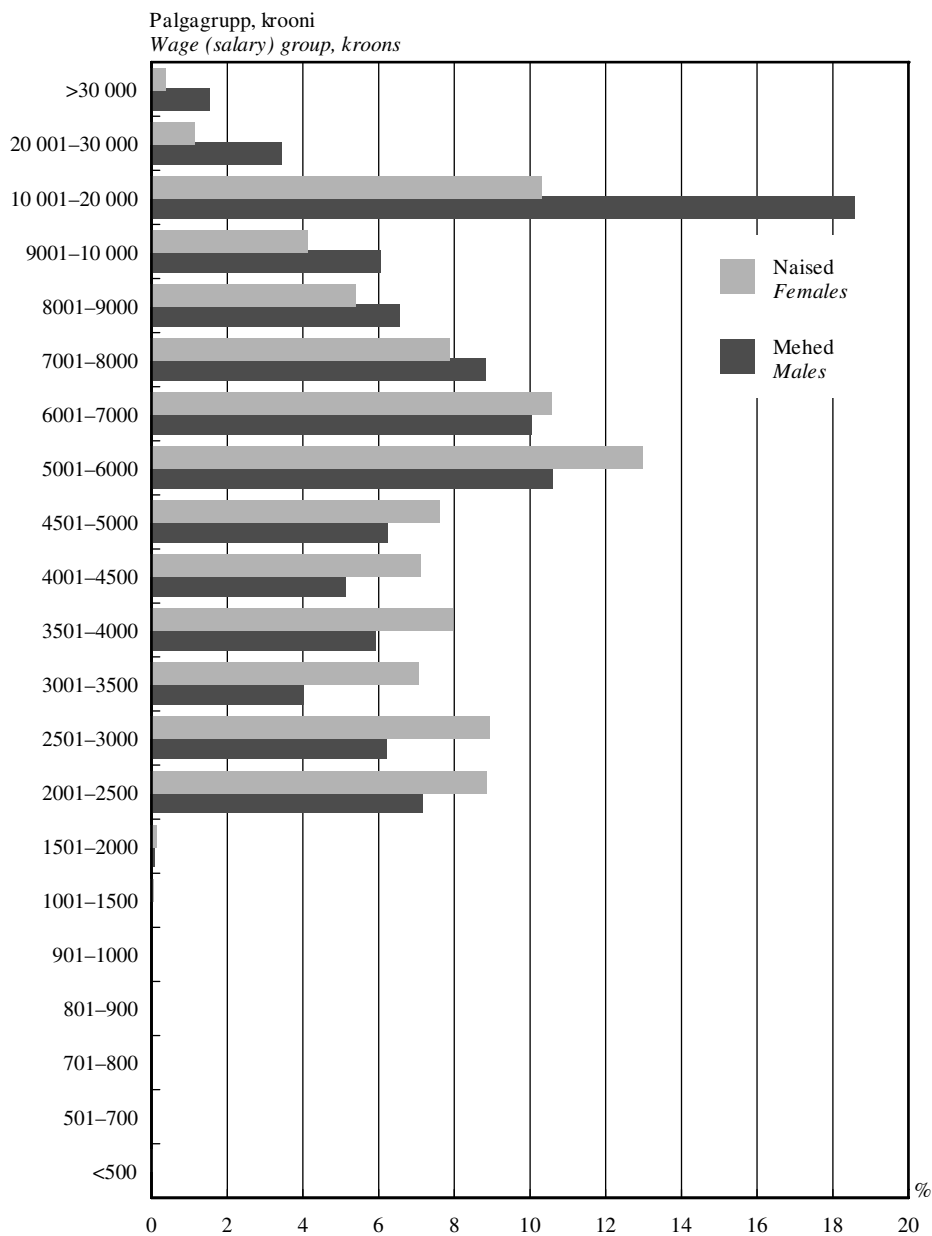

Joonis 4. **Osalise töøjaga mees- ja naistöötajad brutopalgagrupi järgi,**
oktoobri lõpp 2004 (osalise töøjaga meestöötajate arv = 100%; osalise töøjaga naistöötajate arv = 100%)

Chart 4. **Part-time male and female employees by gross wage (salary) group,**
end of October 2004 (number of part-time male employees = 100%; number of part-time
female employees = 100%)

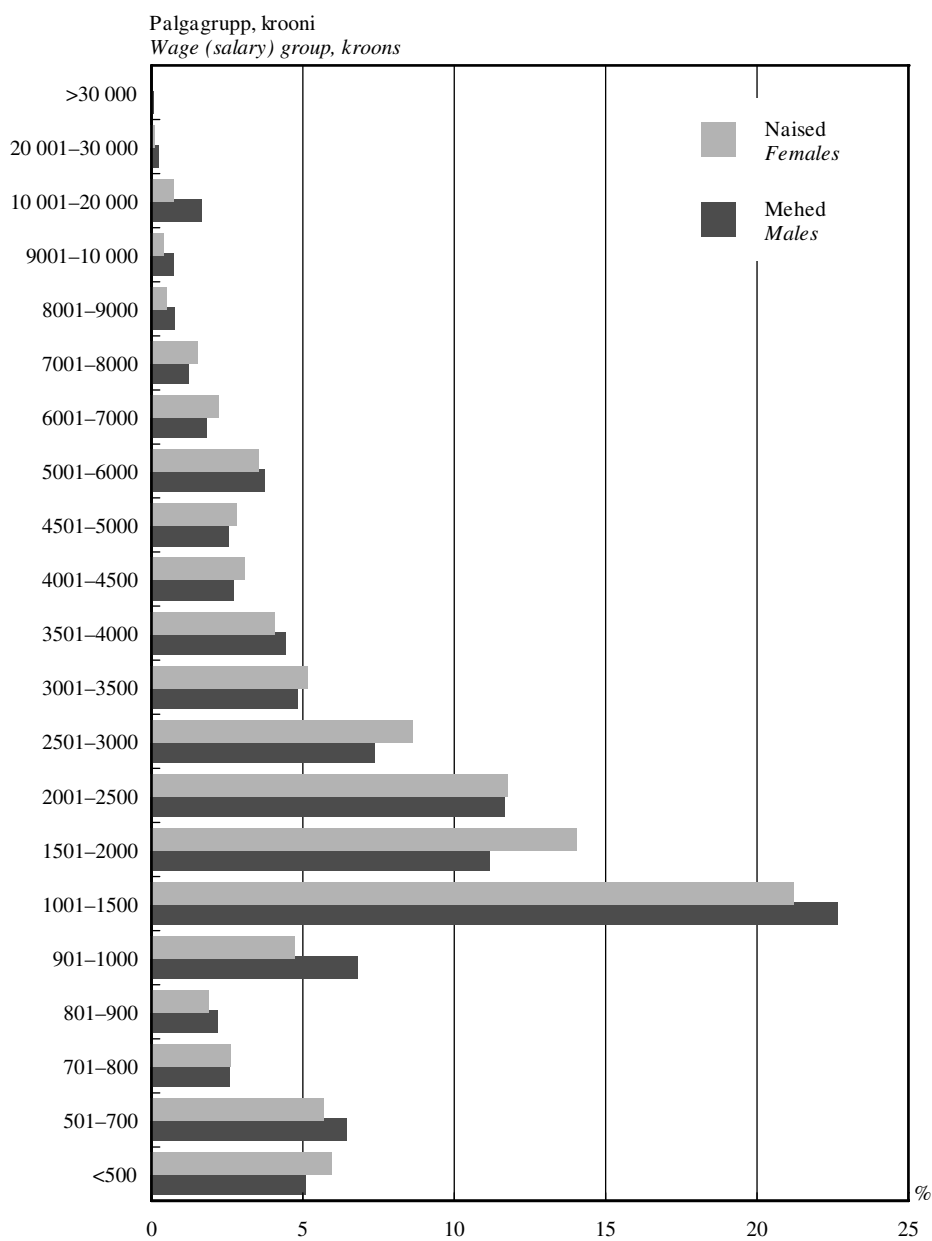

Joonis 5. Täis- ja osalise tööajaga mees- ja naistöötajad brutopalgagrupi järgi, oktoobri lõpp 2004 (täistööajaga mees- ja naistöötajate arv = 100%; osalise tööajaga mees- ja naistöötajate arv = 100%)

Chart 5. Full-time and part-time male and female employees by gross wage (salary) group, end of October 2004 (number of full-time male and female employees = 100%; number of part-time male and female employees = 100%)

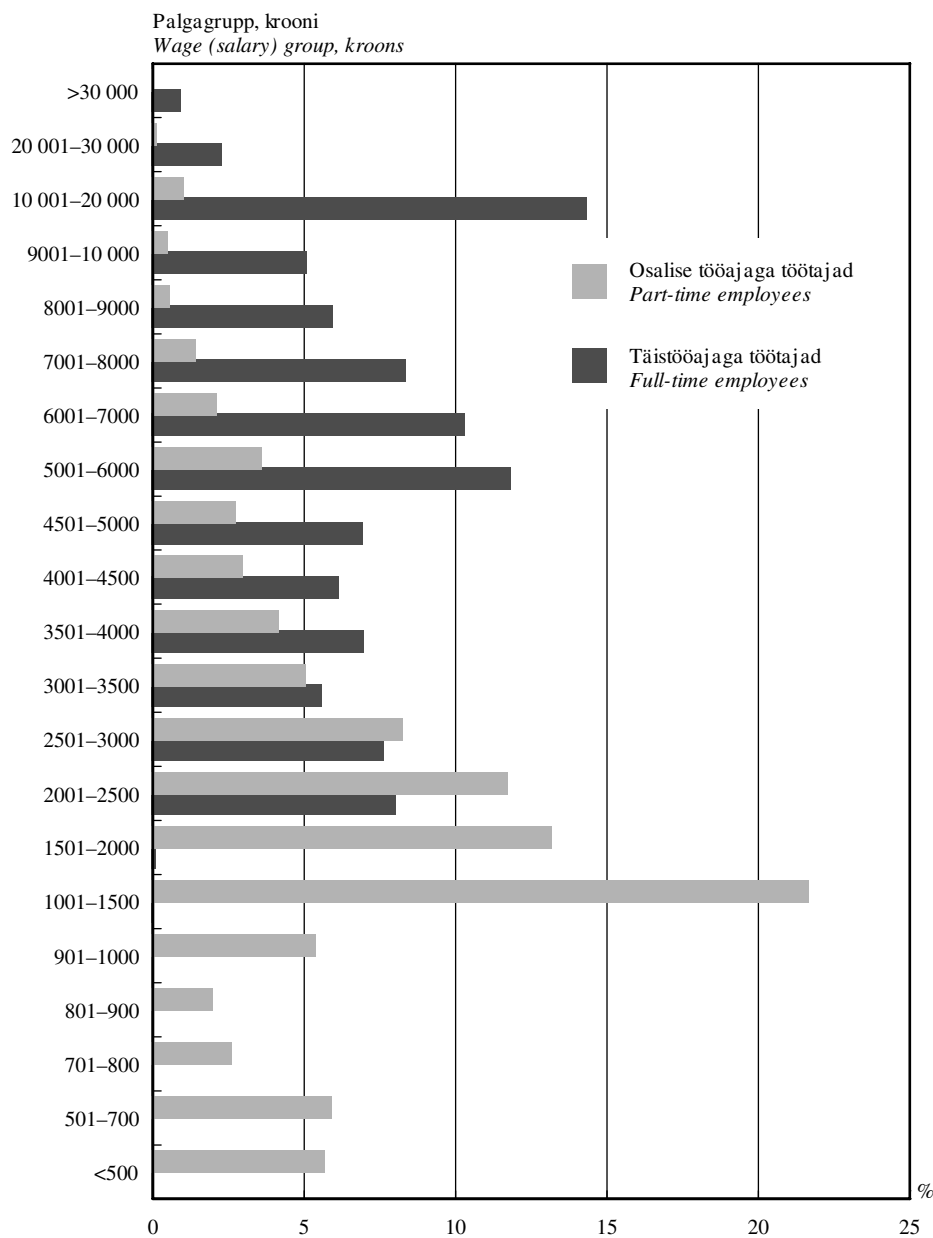

Joonis 6. **Miinumbrutopalka ja sellest väiksemat brutopalka saanud täistööajaga mees- ja naistöötajad, oktoobri lõpp 2004 (tegevusalad kokku = 100%)**
Chart 6. Male and female employees who received minimum or lower gross wages (salaries), end of October 2004 (economic activities total = 100%)

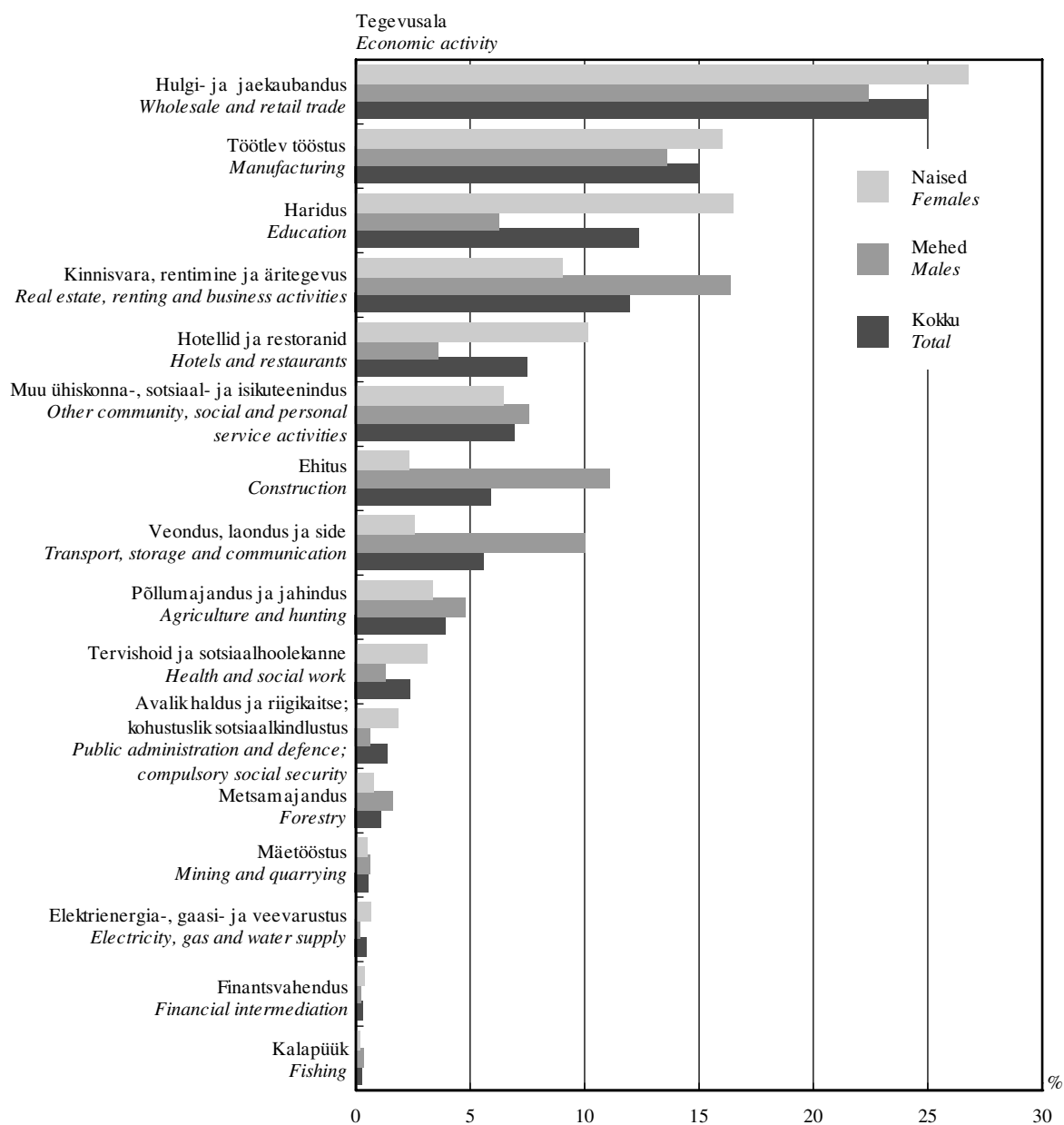

Tabel 3. Täis- ja osalise tööajaga töötajad ametiala pearühma järgi, oktoober 2004
Table 3. Full-time and part-time employees by major groups of occupations, October 2004
(protsenti — percentages)

Pearühm	Kood	Keskmiselt meestöötajaid	Keskmiselt naistöötajaid	Major groups of occupations
	Code	Male employees, average	Female employees, average	
Seadusandjad, kõrgemad ametnikud ja juhid	1000	15.1	7.1	Legislators, senior officials and managers
Tippspetsialistid	2000	9.4	19.8	Professionals
Keskastme spetsialistid ja tehnikud	3000	11.8	18.4	Technicians and associate professionals
Ametnikud	4000	2.5	9.1	Clerks
Teenindus- ja müügitöötajad	5000	6.5	17.7	Service workers and shop and market sales workers
Põllumajanduse ja kalanduse oskustöölised	6000	0.9	1.0	Skilled agricultural and fishery workers
Oskus- ja käsitöölised	7000	24.5	7.6	Craft and related trades workers
Seadme- ja masinaoperaatorid	8000	18.7	7.3	Plant and machine operators and assemblers
Lihttöölised	9000	9.2	11.8	Elementary occupations
Relvajõud	0110	Armed forces
KOKKU		100.0	100.0	TOTAL

Joonis 7. Täis- ja osalise tööajaga töötajaid keskmiselt ametiala pearühma järgi, oktoober 2004
Chart 7. Full-time and part-time employees (average) by major groups of occupations, October 2004

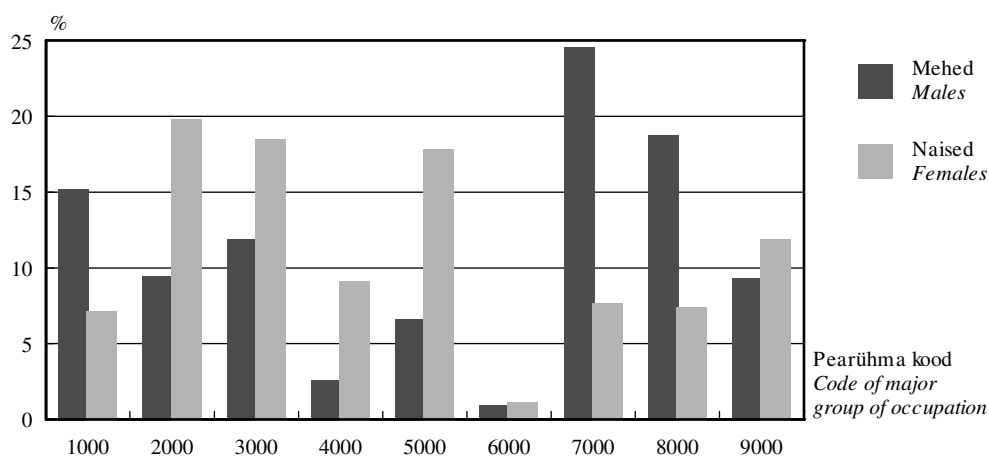

Tabel 4. Täis- ja osalise töøjaga naistöötajate keskmine arv ametiala pearühma järgi, oktoober 2004

Table 4. Average number of full-time and part-time female employees by major groups of occupations, October 2004

Pearühm	Kood	Töötajate keskmine arv	Naistöötajate keskmine arv	Naistöötajate osatähtsus töötajate keskmises arvus, %	Major groups of occupations
	Code	Average number of employees	Average number of female employees	Share of female employees in the average number of employees, %	
Seadusandjad, kõrgemad ametnikud ja juhid	1000	53 071	18 260	34.4	Legislators, senior officials and managers
Tippspetsialistid	2000	72 616	51 048	70.3	Professionals
Keskastme spetsialistid ja tehnikud	3000	74 797	47 548	63.6	Technicians and associate professionals
Ametnikud	4000	29 256	23 410	80.0	Clerks
Teenindus- ja müügitöötajad	5000	60 934	45 854	75.3	Service workers and shop and market sales workers
Põllumajanduse ja kalanduse oskustöölised	6000	4 752	2 682	56.4	Skilled agricultural and fishery workers
Oskus- ja käsitöölised	7000	75 983	19 614	25.8	Craft and related trades workers
Seadme- ja masinaoperaatorid	8000	62 024	18 947	30.5	Plant and machine operators and assemblers
Lihttöölised	9000	51 853	30 553	58.9	Elementary occupations
Relvajõud	0110	Armed forces
KOKKU		488 784	258 444	52.9	TOTAL

Tabel 5. Täis- ja osalise töøjaga töötajate keskmine brutotunnipalk ametiala pearühma järgi, oktoober 2004

Table 5. Average hourly gross wages and salaries of full-time and part-time employees by major groups of occupations, October 2004
(krooni — kroons)

Pearühm	Kood	Meeste tunnipalk	Naiste tunnipalk	Naiste tunnipalga suhe meeste tunnipalka, %	Major groups of occupations
	Code	Average hourly gross wages of males	Average hourly gross wages of females	The females' average hourly gross wages as a proportion of the males' average hourly gross wages, %	
Seadusandjad, kõrgemad ametnikud ja juhid	1000	76.00	62.24	81.9	Legislators, senior officials and managers
Tippspetsialistid	2000	68.71	51.78	75.4	Professionals
Keskastme spetsialistid ja tehnikud	3000	60.11	40.95	68.1	Technicians and associate professionals
Ametnikud	4000	44.19	34.31	77.6	Clerks
Teenindus- ja müügitöötajad	5000	33.14	24.86	75.0	Service workers and shop and market sales workers
Põllumajanduse ja kalanduse oskustöölised	6000	30.65	25.86	84.4	Skilled agricultural and fishery workers
Oskus- ja käsitöölised	7000	38.91	29.15	74.9	Craft and related trades workers
Seadme- ja masinaoperaatorid	8000	37.03	30.40	82.1	Plant and machine operators and assemblers
Lihttöölised	9000	26.88	20.47	76.2	Elementary occupations
Relvajõud	0110	Armed forces
KOKKU		48.19	36.86	76.5	TOTAL

Joonis 8. Täis- ja osalise töøjaga töötajate keskmine brutotunnipalk ametiala pearühma järgi, oktoober 2004

Chart 8. Average hourly gross wages and salaries of full-time and part-time employees by major groups of occupations, October 2004

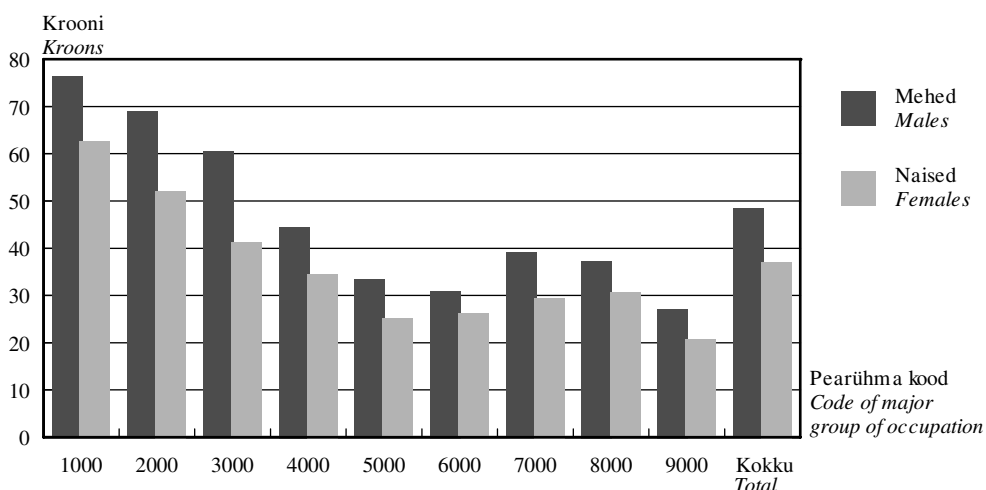

Tabel 6.1. Täis- ja osalise tööajaga meestöötajate töötatud tunnid ja keskmine brutotunnipalk ametiala pearühma järgi, oktoober 2004

Table 6.1. Hours of work and average hourly gross wages and salaries of full-time and part-time male employees by major groups of occupations, October 2004

Pearühm	Kood	Töötajate keskmine arv	Töötatud tunnid töötaja kohta	Tunnipalk, krooni	Major groups of occupations
	Code	Average number of employees	Hours of work per person	Average hourly gross wages, kroons	
Seadusandjad, kõrgemad ametnikud ja juhid	1000	34 811	162	76.00	Legislators, senior officials and managers
Tippspetsialistid	2000	21 567	160	68.71	Professionals
Keskastme spetsialistid ja tehnikud	3000	27 249	161	60.11	Technicians and associate professionals
Ametnikud	4000	5 846	160	44.19	Clerks
Teenindus- ja müügitöötajad	5000	15 080	162	33.14	Service workers and shop and market sales workers
Põllumajanduse ja kalanduse oskustöölised	6000	2 070	166	30.65	Skilled agricultural and fishery workers
Oskus- ja käsitöölised	7000	56 369	156	38.91	Craft and related trades workers
Seadme- ja masinaoperaatorid	8000	43 077	161	37.03	Plant and machine operators and assemblers
Lihttöölised	9000	21 300	157	26.88	Elementary occupations
Relvajõud	0110	Armed forces
KOKKU		230 340	159	48.19	TOTAL

Tabel 6.2. Täis- ja osalise tööajaga naistöötajate töötatud tunnid ja keskmine brutotunnipalk ametiala pearühma järgi, oktoober 2004

Table 6.2. Hours of work and average hourly gross wages and salaries of full-time and part-time female employees by major groups of occupations, October 2004

Pearühm	Kood	Töötajate keskmine arv	Töötatud tunnid töötaja kohta	Tunnipalk, krooni	Major groups of occupations
	Code	Average number of employees	Hours of work per person	Average hourly gross wages, kroons	
Seadusandjad, kõrgemad ametnikud ja juhid	1000	18 260	160	62.24	Legislators, senior officials and managers
Tippspetsialistid	2000	51 048	154	51.78	Professionals
Keskastme spetsialistid ja tehnikud	3000	47 548	159	40.95	Technicians and associate professionals
Ametnikud	4000	23 410	158	34.31	Clerks
Teenindus- ja müügitöötajad	5000	45 854	158	24.86	Service workers and shop and market sales workers
Põllumajanduse ja kalanduse oskustöölised	6000	2 682	163	25.86	Skilled agricultural and fishery workers
Oskus- ja käsitöölised	7000	19 614	154	29.15	Craft and related trades workers
Seadme- ja masinaoperaatorid	8000	18 947	153	30.40	Plant and machine operators and assemblers
Lihttöölised	9000	30 553	157	20.47	Elementary occupations
Relvajõud	0110	Armed forces
KOKKU		258 444	157	36.86	TOTAL

Tabel 7. Täis- ja osalise tööajaga töötajate töötatud tunnid ja keskmine brutotunnipalk ametiala järgi, oktoober 2004

Table 7. Hours of work and average hourly gross wages and salaries of full-time and part-time employees by occupation, October 2004

Hõlmatud on kõik riigi- ja munitsipaalasutused, -ettevõtted ja -organisatsioonid ning enam kui 19 töötajaga eraomanduses ettevõtteid.

The table includes all state and municipal enterprises, institutions and organisations as well as private enterprises with more than 19 employees.

Ametiala	Kood	Töötajate keskmine arv		Töötatud tunnid töötaja kohta		Keskmine tunnipalk, krooni		Occupation
		mehed	naised	mehed	naised	mehed	naised	
		Average number of employees		Hours of work per person		Average hourly gross wages, kroons		
		males	females	males	females	males	females	
SEADUSANDJAD, KÕRGEMAD AMETNIKUD JA JUHID	1000	17 295	11 816	160	160	97.02	70.39	LEGISLATORS, SENIOR OFFICIALS AND MANAGERS
Seadusandjad	1110	126	...	165	...	167.76	...	Legislators
Tähtsamad valitsusametnikud	1120	1 174	795	160	159	95.10	74.96	Senior government officials
Tähtsamad ametnikud ühiskondlikes organisatsioonides	1140	Senior officials of special-interest organisations
erakondades	1141	of political-party organisations
tööandjate, töötajate ja muudes majandushuvidel põhinevates organisatsioonides	1142	of employers', workers' and other economic-interest organisations
humanitaar- ja muudes ühiskondlikes huviorganisatsioonides	1143	of humanitarian and other special-interest organisations
Direktorid ja juhatajad	1210	2 948	1 280	161	163	130.61	77.67	Directors and chief executives
Põhitegevuse juhid	1220	7 260	4 332	159	158	86.47	64.13	Production and operations department managers
põllumajanduses, jahinduses, metsanduses, kalanduses	1221	159	107	167	162	68.87	46.40	in agriculture, hunting, forestry and fishing
tööstuses	1222	2 675	960	159	160	80.17	60.71	in manufacturing
ehituses	1223	1 258	...	159	...	75.04	...	in construction
hulgi- ja jaekaubanduses	1224	714	488	158	156	91.25	60.64	in wholesale and retail trade
toitlustuses ja majutuses	1225	...	151	...	156	...	68.15	in restaurants and hotels
transpordis, laomajanduses ja sides	1226	561	404	159	160	105.92	50.19	in transport, storage and communication
äriteeninduses	1227	518	322	159	158	116.20	83.02	in business services
hoolekandes, koristusteeninduses ja nendega seotud valdkondades	1228	in personal care, cleaning and related services
mujal liigitamata	1229	1 214	1 809	160	157	90.60	68.03	not elsewhere classified

Tabel 7. Täis- ja osalise tööajaga töötajate töötatud tunnid ja keskmine brutotunnipalk ametiala järgi, oktoober 2004

Table 7. Hours of work and average hourly gross wages and salaries of full-time and part-time employees by occupation, October 2004

Hõlmatud on kõik riigi- ja munitsipaalasutused, -ettevõtted ja -organisatsioonid ning enam kui 19 töötajaga eraomanduses ettevõtted.

The table includes all state and municipal enterprises, institutions and organisations as well as private enterprises with more than 19 employees.

Ametiala	Kood	Töötajate keskmine arv		Töötatud tunnid töötaja kohta		Keskmine tunnipalk, krooni		Occupation
		mehed	naised	mehed	naised	mehed	naised	
		Average number of employees		Hours of work per person		Average hourly gross wages, kroons		
		males	females	males	females	males	females	
Muude alade juhid	1230	4 320	4 302	162	160	97.09	77.26	Other department managers
finants- ja haldusjuhid	1231	724	1 450	161	160	93.32	80.54	finance and administration
personali ja töösuhete juhid	1232	...	408	...	163	...	73.57	personnel and industrial relations
müügi- ja turundusjuhid	1233	1 243	896	162	159	101.14	78.59	sales and marketing
reklaami- ja suhtekorraldusjuhid	1234	...	86	...	159	...	95.68	advertising and public relations
varustusjuhid	1235	381	191	161	161	89.43	67.64	supply and distribution
informaatikajuhid	1236	249	...	163	...	117.01	...	computing services
uurimis- ja arendusjuhid	1237	249	132	162	159	111.74	79.24	research and development
mujal liigitamata	1239	1 310	1 033	162	161	89.99	71.12	not elsewhere classified
Väikeettevõtete juhid	1310	1 363	947	161	162	74.99	51.31	General managers in small enterprises
põllumajanduses, jahinduses, metsanduses ja kalanduses	1311	126	...	164	...	48.25	...	in agriculture, hunting, forestry and fishing
tööstuses	1312	406	121	161	161	78.32	65.28	in manufacturing
ehituses	1313	152	...	161	...	75.74	...	in construction
hulgi- ja jaekaubanduses	1314	150	76	153	159	86.46	56.34	in wholesale and retail trade
toitlustuses ja majutuses	1315	in restaurants and hotels
transpordis, laomajanduses ja sides	1316	118	...	163	...	78.38	...	in transport, storage and communication
äriteeninduses	1317	129	...	164	...	122.96	...	in business services
hoolekandes, koristusteeninduses ja nendega seotud valdkondades	1318	in personal care, cleaning and related services
mujal liigitamata	1319	182	571	162	162	52.91	44.28	not elsewhere classified
TIPPSPETSIALISTID	2000	17 186	43 237	159	152	69.84	51.85	PROFESSIONALS
Füüsikud, keemikud jms alade tippspetsialistid	2110	365	411	161	161	65.48	45.63	Physicists, chemists and related professionals
füüsikud ja astronoomid	2111	153	...	165	...	67.01	...	physicists and astronomers

Tabel 7. Täis- ja osalise tööajaga töötajate töötatud tunnid ja keskmine brutotunnipalk ametiala järgi, oktoober 2004

Table 7. Hours of work and average hourly gross wages and salaries of full-time and part-time employees by occupation, October 2004

Hõlmatud on kõik riigi- ja munitsipaalasutused, -ettevõtted ja -organisatsioonid ning enam kui 19 töötajaga eraomanduses ettevõtteid.

The table includes all state and municipal enterprises, institutions and organisations as well as private enterprises with more than 19 employees.

Järg — Cont.

Ametiala	Kood Code	Töötajate keskmine arv		Töötatud tunnid töötaja kohta		Keskmine tunnipalk, krooni		Occupation
		mehed	naised	mehed	naised	mehed	naised	
		Average number of employees		Hours of work per person		Average hourly gross wages, kroons		
		males	females	males	females	males	females	
meteoroloogid	2112	-	...	-	...	-	...	meteorologists
keemikud	2113	116	183	165	162	72.30	47.94	chemists
geoloogid ja geofüüsikud	2114	94	108	149	161	54.30	45.87	geologists and geophysicists
Matemaatikud, statistikud jms alade tippspetsialistid	2120	Mathematicians, statisticians and related professionals
matemaatikud ja matemaatikaga seotud alade tippspetsialistid	2121	mathematicians and related professionals
statistikud	2122	statisticians
Informaatikud	2130	1 599	636	165	157	90.36	76.11	Computing professionals
infosüsteemide projekteerijad ja süsteemianalüütikud	2131	521	256	165	156	89.22	79.76	computer systems designers and analysts
programmeerijad	2132	499	154	162	159	101.63	81.50	computer programmers
mujal liigitamata informaatikud	2139	541	217	166	157	82.35	68.67	computing professionals not elsewhere classified
Inseneriteaduse tippspetsialistid	2140	4 482	1 642	161	161	67.13	53.13	Architects, engineers and related professionals
arhitektid, linna- ja liiklusplaneerijad	2141	...	90	...	159	...	63.66	architects, town and traffic planners
ehitusinsenerid	2142	631	142	163	151	77.90	70.28	civil engineers
elektriinsenerid	2143	614	...	165	...	70.59	...	electrical engineers
elektroonika- ja sideinsenerid	2144	599	120	163	158	73.61	52.59	electronics and telecommunications engineers
mehaanikainsenerid	2145	710	84	158	167	62.16	53.05	mechanical engineers
keemiainsenerid	2146	100	198	157	170	63.08	45.90	chemical engineers
mäeinsenerid jms alade tippspetsialistid	2147	mining engineers, metallurgists and related professionals
kaardistajad, maamõõtjad ja maakorraldajad	2148	262	171	164	162	49.56	46.63	cartographers and surveyors

Tabel 7. Täis- ja osalise tööajaga töötajate töötatud tunnid ja keskmine brutotunnipalk ametiala järgi, oktoober 2004

Table 7. Hours of work and average hourly gross wages and salaries of full-time and part-time employees by occupation, October 2004

Hõlmatud on kõik riigi- ja munitsipaalasutused, -ettevõtted ja -organisatsioonid ning enam kui 19 töötajaga eraomanduses ettevõtet.

The table includes all state and municipal enterprises, institutions and organisations as well as private enterprises with more than 19 employees.

Järg — Cont.

Ametiala	Kood	Töötajate keskmine arv		Töötatud tunnid töötaja kohta		Keskmine tunnipalk, krooni		Occupation
		mehed	naised	mehed	naised	mehed	naised	
		Average number of employees		Hours of work per person		Average hourly gross wages, kroons		
		males	females	males	females	males	females	
mujal liigitamata inseneriteaduse tippspetsialistid	2149	1 384	785	163	159	63.61	53.16	architects, engineers and related professionals not elsewhere classified
Loodusteaduse tippspetsialistid	2210	459	663	156	155	58.45	51.50	Life science professionals
bioloogid, botaanikud, zooloogid jms alade spetsialistid	2211	175	290	158	159	64.55	52.70	biologists, botanists, zoologists and related professionals
farmakoloogid, patoloogid jms alade spetsialistid	2212	...	51	...	156	...	74.60	pharmacologists, pathologists and related professionals
taime- ja loomakasvatuse spetsialistid	2213	159	133	162	164	49.29	44.92	agronomists and related professionals
Tervishoiu tippspetsialistid (v.a põetamine)	2220	942	3 345	167	159	81.16	68.56	Health professionals (except nursing)
arstid	2221	797	2 150	169	159	85.86	74.70	medical doctors
hambaarstid	2222	...	316	...	153	...	88.61	dentists
loomaarstid	2223	56	86	156	162	46.90	39.01	veterinarians
farmatseudid	2224	...	374	...	165	...	53.20	pharmacists
mujal liigitamata tervishoiu tippspetsialistid	2229	...	384	...	156	...	42.17	health professionals (except nursing) not elsewhere classified
Põetamis- ja sünnitusabispetsialistid	2230	...	360	...	156	...	40.69	Nursing and midwifery professionals
Ülikooli ja rakenduskõrgkooli õppejõud	2310	1 256	1 206	157	159	80.23	63.82	College, university and higher education teaching professionals
Üld- ja kutsehariduse spetsialistid (õpetajad)	2320	2 024	10 082	147	147	48.39	50.29	Secondary education teaching professionals

Tabel 7. Täis- ja osalise tööajaga töötajate töötatud tunnid ja keskmine brutotunnipalk ametiala järgi, oktoober 2004

Table 7. Hours of work and average hourly gross wages and salaries of full-time and part-time employees by occupation, October 2004

Hõlmatud on kõik riigi- ja munitsipaalasutused, -ettevõtted ja -organisatsioonid ning enam kui 19 töötajaga eraomanduses ettevõtted.

The table includes all state and municipal enterprises, institutions and organisations as well as private enterprises with more than 19 employees.

Ametiala	Kood	Töötajate keskmine arv		Töötatud tunnid töötaja kohta		Keskmine tunnipalk, krooni		Occupation
		mehed	naised	mehed	naised	mehed	naised	
		Average number of employees		Hours of work per person		Average hourly gross wages, kroons		
		males	females	males	females	males	females	
Alushariduse ja algõpetuse spetsialistid (õpetajad)	2330	174	7 334	146	140	42.03	39.06	Primary and pre-primary education teaching professionals
algõpetuse spetsialistid (õpetajad)	2331	132	2 449	143	140	43.77	45.11	primary education teaching professionals
alushariduse spetsialistid (õpetajad)	2332	...	4 759	...	140	...	36.01	pre-primary education teaching professionals
Eripedagoogika spetsialistid (õpetajad)	2340	85	896	147	145	41.14	43.02	Special education teaching professionals
Muud õppespetsialistid	2350	576	2 179	158	154	42.66	41.28	Other teaching professionals
õppemethodika spetsialistid	2351	128	348	163	154	54.59	48.49	education methods specialists
kooliinspektorid	2352	school inspectors
mujal liigitamata õppespetsialistid	2359	414	1 694	156	153	38.06	40.02	other teaching professionals not elsewhere classified
Ärispetsialistid	2410	1 245	4 367	160	158	93.66	69.32	Business professionals
finantsspetsialistid	2411	324	2 562	160	159	86.29	66.58	accountants
personali- ja kutsespetsialistid	2412	...	634	...	159	...	54.93	personnel and careers professionals
mujal liigitamata ärispetsialistid	2419	816	1 139	159	157	97.99	83.87	business professionals not elsewhere classified
Õigusspetsialistid	2420	565	928	162	157	139.98	100.68	Legal professionals
juristid	2421	132	256	157	163	229.75	109.59	lawyers
kohtunikud	2422	80	141	163	163	186.74	176.32	judges
mujal liigitamata õigusspetsialistid	2429	351	524	164	152	97.58	74.51	legal professionals not elsewhere classified
Teabespetsialistid	2430	113	1 988	163	164	39.38	32.72	Archivists, librarians and related information professionals
arhivaarid ja kuraatorid	2431	59	329	161	162	37.59	38.32	archivists and curators

Järg — Cont.

Tabel 7. Täis- ja osalise tööajaga töötajate töötatud tunnid ja keskmine brutotunnipalk ametiala järgi, oktoober 2004

Table 7. Hours of work and average hourly gross wages and salaries of full-time and part-time employees by occupation, October 2004

Hõlmatud on kõik riigi- ja munitsipaalasutused, -ettevõtted ja -organisatsioonid ning enam kui 19 töötajaga eraomanduses ettevõtteid.

The table includes all state and municipal enterprises, institutions and organisations as well as private enterprises with more than 19 employees.

Järg — Cont.

Ametiala	Kood Code	Töötajate keskmine arv		Töötatud tunnid töötaja kohta		Keskmine tunnipalk, krooni		Occupation
		mehed	naised	mehed	naised	mehed	naised	
		Average number of employees		Hours of work per person		Average hourly gross wages, kroons		
		males	females	males	females	males	females	
raamatukogutöötajad jms teabespetsialistid	2432	50	1 623	165	165	41.18	31.60	librarians and related information professionals
Sotsiaal- ja humanitaarteaduse tippspetsialistid	2440	292	1 540	160	158	56.07	45.13	Social science and related professionals
majandusteadlased	2441	70	438	164	161	66.48	51.09	economists
sotsioloogid, antropoloogid jms alade spetsialistid	2442	sociologists, anthropologists and related professionals
filosoofid, ajaloolased ja politoloogid	2443	98	119	156	153	58.46	48.56	philosophers, historians and political scientists
keeleteadlased, tõlkijad ja tõlgid	2444	...	293	...	156	...	43.88	philologists, translators and interpreters
psühholoogid	2445	...	213	...	153	...	43.48	psychologists
sotsiaaltöötajad	2446	...	420	...	160	...	39.17	social work professionals
Loomingulised töötajad	2450	1 117	1 431	167	165	64.80	52.39	Writers and creative or performing artists authors, journalists and other writers
kirjanikud, aja- kirjanikud jm kirjamehed	2451	506	745	163	163	81.18	62.60	
skulptorid, maalikunstnikud jm kunstnikud	2452	...	132	...	167	...	42.27	sculptors, painters and related artists
heliloojad ja interpreetid	2453	340	285	170	170	47.09	38.32	composers, musicians and singers
ballettmeistrid ja tantsijad	2454	choreographers and dancers
filmi-, teatri- jm näitlejad ja lavastajad	2455	153	162	168	165	54.63	44.28	film, stage and related actors and directors
Ususpetsialistid	2460	Religious professionals
Avaliku teenistuse spetsialistid	2470	1 660	3 402	159	157	52.26	44.83	Public service professionals

Tabel 7. Täis- ja osalise tööajaga töötajate töötatud tunnid ja keskmine brutotunnipalk ametiala järgi, oktoober 2004

Table 7. Hours of work and average hourly gross wages and salaries of full-time and part-time employees by occupation, October 2004

Hõlmatud on kõik riigi- ja munitsipaalasutused, -ettevõtted ja -organisatsioonid ning enam kui 19 töötajaga eraomanduses ettevõtteid.

The table includes all state and municipal enterprises, institutions and organisations as well as private enterprises with more than 19 employees.

Järg — Cont.

Ametiala	Kood Code	Töötajate keskmine arv		Töötatud tunnid töötaja kohta		Keskmine tunnipalk, krooni		Occupation
		mehed	naised	mehed	naised	mehed	naised	
		Average number of employees		Hours of work per person		Average hourly gross wages, kroons		
		males	females	males	females	males	females	
KESKASTME SPETSIALISTID JA TEHNIKUD	3000	17 745	34 195	160	158	66.76	42.51	TECHNICIANS AND ASSOCIATE PROFESSIONALS
Füüsika, keemia, inseneriteaduse jms alade tehnikud	3110	4 608	1 911	160	161	56.89	37.51	Physical and engineering science technicians
keemia-, füüsika- jms tehnikud	3111	...	341	...	159	...	30.13	chemical and physical science technicians
ehitustehnikud	3112	831	185	154	155	62.21	34.53	civil engineering technicians
elektrotehniliste alade tehnikud	3113	401	63	166	176	61.16	42.40	electrical engineering technicians
elektroonika- ja sidetehnikud	3114	847	295	166	171	53.88	42.13	electronics and telecommunications engineering technicians
masinaehitustehnikud	3115	648	...	156	...	57.40	...	mechanical engineering technicians
keemiatööstuse tehnikud	3116	...	101	...	159	...	42.49	chemical engineering technicians
mäetehnikud	3117	...	-	...	-	...	-	mining and metallurgical technicians
joonestajad	3118	147	...	157	...	66.72	...	draughtspersons
mujal liigitamata füüsika, keemia, inseneriteaduse jms alade tehnikud	3119	1 579	819	161	160	54.55	37.54	physical and engineering science technicians not elsewhere classified
Arvutispetsialistid	3120	1 528	561	165	164	70.28	52.00	Computer associate professionals
arvutitehnikud	3121	1 240	421	164	163	72.26	57.02	computer assistants
arvutiseadmete operaatorid	3122	197	136	167	167	60.84	37.04	computer equipment operators
robotitehnikud	3123	industrial robot controllers

Tabel 7. Täis- ja osalise tööajaga töötajate töötatud tunnid ja keskmine brutotunnipalk ametiala järgi, oktoober 2004

Table 7. Hours of work and average hourly gross wages and salaries of full-time and part-time employees by occupation, October 2004

Hõlmatud on kõik riigi- ja munitsipaalasutused, -ettevõtted ja -organisatsioonid ning enam kui 19 töötajaga eraomanduses ettevõtteid.

The table includes all state and municipal enterprises, institutions and organisations as well as private enterprises with more than 19 employees.

Ametiala	Kood	Töötajate keskmine arv		Töötatud tunnid töötaja kohta		Keskmine tunnipalk, krooni		Occupation
		mehed	naised	mehed	naised	mehed	naised	
		Average number of employees		Hours of work per person		Average hourly gross wages, kroons		
		males	females	males	females	males	females	
Optika- ja elektroonikaseadmete tehnikud ja operaatorid	3130	441	239	170	160	53.57	42.42	Optical and electronic equipment operators
fotograafid ning pildi- ja helisalvestuse tehnikud ja operaatorid	3131	171	67	161	157	46.62	40.51	photographers and image and sound recording equipment operators
raadio- ja televisiooniseadmete tehnikud ja operaatorid	3132	broadcasting and telecommunications equipment operators
meditsiiniseadmete tehnikud ja operaatorid	3133	medical equipment operators
mujal liigitamata optika- ja elektroonikaseadmete tehnikud ja operaatorid	3139	167	100	173	155	61.03	46.92	optical and electronic equipment operators not elsewhere classified
Laevade ja õhusõidukite juhid ja tehnikud	3140	1 324	...	169	...	165.40	...	Ship and aircraft controllers and technicians
laevamehaanikud	3141	528	-	167	-	80.24	-	ships' engineers
laeva tekiohvitserid ja lootsid	3142	599	...	175	...	253.15	...	ships' deck officers and pilots
õhusõidukipiloodid ja teised meeskonnaliikmed	3143	143	...	148	...	131.95	...	aircraft pilots and related associate professionals
lennuliikluse dispetšerid	3144	air traffic controllers
lennuliikluse tehnikud	3145	...	-	...	-	...	-	air traffic safety technicians
Töökaitse- ja kvaliteediinspektorid	3150	481	980	162	158	46.28	32.67	Safety and quality inspectors
ehitus- ja tuleohutusinspektorid	3151	61	...	162	...	50.14	...	building and fire inspectors
töökaitse-, tervisekaitse-, kvaliteedi- jm inspektorid	3152	419	934	162	158	45.71	32.35	safety, health and quality inspectors

Järg — Cont.

Tabel 7. Täis- ja osalise tööajaga töötajate töötatud tunnid ja keskmine brutotunnipalk ametiala järgi, oktoober 2004

Table 7. Hours of work and average hourly gross wages and salaries of full-time and part-time employees by occupation, October 2004

Hõlmatud on kõik riigi- ja munitsipaalasutused, -ettevõtted ja -organisatsioonid ning enam kui 19 töötajaga eraomanduses ettevõtet.

The table includes all state and municipal enterprises, institutions and organisations as well as private enterprises with more than 19 employees.

Järg — Cont.

Ametiala	Kood Code	Töötajate keskmine arv		Töötatud tunnid töötaja kohta		Keskmine tunnipalk, krooni		Occupation
		mehed	naised	mehed	naised	mehed	naised	
		Average number of employees		Hours of work per person		Average hourly gross wages, kroons		
		males	females	males	females	males	females	
Bioloogia, aianduse, metsanduse jms alade abispetsialistid	3210	311	430	163	159	48.76	35.03	Life science technicians and related associate professionals
bioloogiatehnikud	3211	...	211	...	153	...	34.53	life science technicians
agronoomia- ja metsandustehnikud	3212	222	156	165	166	54.02	36.62	agronomy and forestry technicians
põllumajanduse ja metsanduse nõuandjad	3213	farming and forestry advisers
Tervishoiu abispetsialistid (v.a põetamine)	3220	169	2 859	161	161	35.08	33.40	Modern health associate professionals (except nursing)
abiarstid (velskrid)	3221	...	446	...	165	...	31.14	medical assistants
sanitaariaspetsialistid	3222	-	...	-	...	-	...	sanitarians
dieedi- ja toitlustusspetsialistid	3223	dieticians and nutritionists
optometristid ja optikud	3224	optometrists and opticians
abihambaarstid	3225	...	314	...	149	...	47.05	dental assistants
füsioterapeudid jms abispetsialistid	3226	...	336	...	156	...	35.19	physiotherapists and related associate professionals
abiloomaarstid (loomavelskrid)	3227	...	84	...	161	...	34.35	veterinary assistants
abifarmatseudid	3228	pharmaceutical assistants
mujal liigitamata tervishoiu abispetsialistid (v.a põetamine)	3229	...	1 370	...	164	...	29.07	modern health associate professionals (except nursing) not elsewhere classified
Põetamise ja sünnitusabi abispetsialistid	3230	69	5 842	165	160	35.46	36.56	Nursing and midwifery associate professionals
põetamise abispetsialistid	3231	69	5 560	165	160	35.46	36.35	nursing associate professionals
sünnitusabi abispetsialistid	3232	-	281	-	159	-	40.57	midwifery associate professionals

Tabel 7. Täis- ja osalise tööajaga töötajate töötatud tunnid ja keskmine brutotunnipalk ametiala järgi, oktoober 2004

Table 7. Hours of work and average hourly gross wages and salaries of full-time and part-time employees by occupation, October 2004

Hõlmatud on kõik riigi- ja munitsipaalasutused, -ettevõtted ja -organisatsioonid ning enam kui 19 töötajaga eraomanduses ettevõtet.

The table includes all state and municipal enterprises, institutions and organisations as well as private enterprises with more than 19 employees.

Ametiala	Kood	Töötajate keskmine arv		Töötatud tunnid töötaja kohta		Keskmine tunnipalk, krooni		Occupation
		mehed	naised	mehed	naised	mehed	naised	
		Average number of employees		Hours of work per person		Average hourly gross wages, kroons		
		males	females	males	females	males	females	
Rahvameditsiiniga tegelejad ja usuga ravitsejad	3240	-	-	-	-	-	-	Traditional medicine practitioners and faith healers
rahvameditsiiniga tegelejad	3241	-	-	-	-	-	-	traditional medicine practitioners
usuga ravitsejad	3242	-	-	-	-	-	-	faith healers
Algõpetuse abispetsialistid	3310	...	205	...	156	...	30.09	Primary education teaching associate professionals
Alushariduse abispetsialistid	3320	...	1 007	...	149	...	26.61	Pre-primary education teaching associate professionals
Eripedagoogika abispetsialistid	3330	...	190	...	148	...	29.45	Special education teaching associate professionals
Muud abiõppespetsialistid	3340	246	643	159	147	37.89	32.08	Other teaching associate professionals
Rahandus-, kaubandus- jms alade töötajad	3410	4 322	5 608	159	158	68.62	54.70	Finance and sales associate professionals
väärtpaberi- ja valuutamaaklerid ning -vahendajad	3411	securities and finance dealers and brokers
kindlustusagendid	3412	...	365	...	158	...	54.10	insurance representatives
kinnisvaramaaklerid	3413	estate agents
reisikonsultandid ja -korraldajad	3414	...	184	...	152	...	57.63	travel consultants and organisers
müügiesindajad ja -konsultandid	3415	2 735	2 838	158	158	72.26	55.58	technical and commercial sales representatives
varustajad	3416	554	276	162	160	48.61	40.56	buyers
hindajad ja oksjonipidajad	3417	73	67	167	170	69.18	39.27	appraisers, valuers and auctioneers
mujal liigitamata rahandus-, kaubandus- jms alade töötajad	3419	840	1 831	161	158	68.42	55.31	finance and sales associate professionals not elsewhere classified

Järg — Cont.

Tabel 7. Täis- ja osalise tööajaga töötajate töötatud tunnid ja keskmine brutotunnipalk ametiala järgi, oktoober 2004

Table 7. Hours of work and average hourly gross wages and salaries of full-time and part-time employees by occupation, October 2004

Hõlmatud on kõik riigi- ja munitsipaalasutused, -ettevõtted ja -organisatsioonid ning enam kui 19 töötajaga eraomanduses ettevõtteid.

The table includes all state and municipal enterprises, institutions and organisations as well as private enterprises with more than 19 employees.

Ametiala	Kood	Töötajate keskmine arv		Töötatud tunnid töötaja kohta		Keskmine tunnipalk, krooni		Occupation
		mehed	naised	mehed	naised	mehed	naised	
		Average number of employees		Hours of work per person		Average hourly gross wages, kroons		
		males	females	males	females	males	females	
Äriteenuste agendid ja kaubamaaklerid	3420	365	504	159	155	71.47	55.07	Business services agents and trade brokers
kaubamaaklerid	3421	trade brokers
tolliametnikud jms töötajad	3422	52	155	161	155	46.56	55.90	clearing and forwarding agents
tööhõiveametnikud ja töölepingute sõlmijad	3423	employment agents and labour contractors
mujal liigitamata äriteenuste agendid ja kaubamaaklerid	3429	301	319	159	154	76.10	55.06	business services agents and trade brokers not elsewhere classified
Haldusametnikud	3430	996	9 577	162	159	48.32	45.45	Administrative associate professionals
sekretärid-asjaajajad jms sekretärid	3431	103	3 139	165	159	50.40	42.07	administrative secretaries and related associate professionals
juristid-asjaajajad jms õigustöötajad	3432	...	214	...	158	...	48.63	legal and related business associate professionals
raamatupidajad	3433	187	4 680	159	158	61.51	48.57	bookkeepers
statistika-, matemaatika- jms alade töötajad	3434	...	121	...	162	...	49.04	statistical, mathematical and related associate professionals
mujal liigitamata haldusalade ametnikud	3439	621	1 337	163	161	43.87	41.86	administrative associate professionals not elsewhere classified
Tolli-, maksu- jms haldusalade ametnikud	3440	1 074	1 661	149	151	47.08	45.40	Customs, tax and related government associate professionals
tolli- ja piiriinspektorid	3441	888	549	147	147	42.61	47.20	customs and border inspectors
maksu- ja aktsiisiametnikud	3442	...	434	...	152	...	49.34	government tax and excise officials
sotsiaalkindlustus-ametnikud	3443	...	200	...	154	33.01	government social benefits officials

Järg — Cont.

Tabel 7. Täis- ja osalise tööajaga töötajate töötatud tunnid ja keskmine brutotunnipalk ametiala järgi, oktoober 2004

Table 7. Hours of work and average hourly gross wages and salaries of full-time and part-time employees by occupation, October 2004

Hõlmatud on kõik riigi- ja munitsipaalasutused, -ettevõtted ja -organisatsioonid ning enam kui 19 töötajaga eraomanduses ettevõtet.

The table includes all state and municipal enterprises, institutions and organisations as well as private enterprises with more than 19 employees.

Ametiala	Kood	Töötajate keskmine arv		Töötatud tunnid töötaja kohta		Keskmine tunnipalk, krooni		Occupation
		mehed	naised	mehed	naised	mehed	naised	
		Average number of employees		Hours of work per person		Average hourly gross wages, kroons		
		males	females	males	females	males	females	
litsentsi- ja passiametnikud	3444	government licensing officials
mujal liigitamata tolli-, maksu- jms haldusametnikud	3449	customs, tax and related government associate professionals not elsewhere classified
Politseiinspektorid ja detektiivid	3450	1 019	575	151	147	52.10	47.87	Police inspectors and detectives
Sotsiaaltöötajad	3460	...	598	...	156	...	30.73	Social work associate professionals
Kunsti-, lõbusus- ja sporditöötajad	3470	592	628	159	157	45.99	46.63	Artistic, entertainment and sports associate professionals
dekoraatorid ja disainerid	3471	209	347	165	157	61.79	54.00	decorators and commercial designers
ringhäälingu-, televisiooni- jm teadustajad	3472	radio, television and other announcers
varietee-, restorani-, tänava- jm muusikud, lauljad ja tantsijad	3473	street, night-club and related musicians, singers and dancers
tsirkuseartistid	3474	-	-	-	-	-	-	clowns, magicians, acrobats and related associate professionals
sportlased ja sporditöötajad	3475	295	187	151	155	33.93	35.91	athletes, sportspersons and related associate professionals
Usutöötajad	3480	Religious associate professionals
AMETNIKUD	4000	4 121	19 469	160	158	47.57	35.14	CLERKS
Sekretärid ja kontorimasinatel töötajad	4110	141	3 130	164	158	39.11	36.46	Secretaries and keyboard-operating clerks
stenograafistid ja masinakirjutajad	4111	-	104	-	160	-	27.69	stenographers and typists

Järg — Cont.

Tabel 7. Täis- ja osalise tööajaga töötajate töötatud tunnid ja keskmine brutotunnipalk ametiala järgi, oktoober 2004

Table 7. Hours of work and average hourly gross wages and salaries of full-time and part-time employees by occupation, October 2004

Hõlmatud on kõik riigi- ja munitsipaalasutused, -ettevõtted ja -organisatsioonid ning enam kui 19 töötajaga eraomanduses ettevõtted.

The table includes all state and municipal enterprises, institutions and organisations as well as private enterprises with more than 19 employees.

Ametiala	Kood	Töötajate keskmine arv		Töötatud tunnid töötaja kohta		Keskmine tunnipalk, krooni		Occupation
		mehed	naised	mehed	naised	mehed	naised	
		Average number of employees		Hours of work per person		Average hourly gross wages, kroons		
		males	females	males	females	males	females	
faksi- jm operaatorid	4112	word-processor and related operators
andmesisestajad	4113	...	1 041	...	156	...	37.88	data entry operators
arvutus-, postitus- jms masinate operaatorid	4114	...	124	...	168	...	25.21	calculating-machine operators
sekretärid	4115	...	1 842	...	158	...	37.04	secretaries
Arvestusametnikud	4120	65	1 359	164	157	44.00	40.50	Numerical clerks
arvepidamis- ja raamatupidamis- ametnikud	4121	...	1 241	...	158	...	41.20	accounting and bookkeeping clerks
statistika- ja rahandusametnikud	4122	statistical and finance clerks
Varustus- ja transpordiametnikud	4130	2 521	4 696	159	161	50.79	32.78	Material-recording and transport clerks
laoametnikud	4131	1 444	2 637	160	161	47.85	31.25	stock clerks
tootmisega seotud ametnikud	4132	426	755	155	162	55.35	35.36	production clerks
transpordiametnikud	4133	645	1 299	161	161	54.65	34.36	transport clerks
Raamatukogu-, posti- jms ametnikud	4140	445	2 136	153	156	35.62	27.87	Library, mail and related clerks
raamatukogu- ametnikud ja kartoteegi- või registripidajad	4141	...	583	...	163	...	29.19	library and filing clerks
posti sorteerijad ja kättetoimetajad	4142	323	1 408	148	153	30.88	26.66	mail carriers and sorting clerks
korrektorid, kodeerijad jms ametnikud	4143	coding, proof-reading and related clerks
kirjaabilised	4144	...	-	...	-	...	-	scribes and related workers
Muud kontori- ametnikud	4190	339	1 587	165	160	44.40	35.09	Other office clerks
Kassapidajad, laekurid jms ametnikud	4210	389	4 820	162	156	45.50	37.86	Cashiers, tellers and related clerks
kassapidajad ja piletimüüjad	4211	...	2 366	...	154	...	32.78	cashiers and ticket clerks
laekurid pangas ja postkontoris	4212	75	2 122	158	157	48.23	42.50	tellers and other counter clerks
kihlvedude vahendajad ja krupjeed	4213	168	254	165	162	44.75	42.20	bookmakers and croupiers
pandimajapidajad ja rahalaenajad	4214	-	-	-	-	-	-	pawnbrokers and money-lenders

Järg — Cont.

Tabel 7. Täis- ja osalise tööajaga töötajate töötatud tunnid ja keskmine brutotunnipalk ametiala järgi, oktoober 2004

Table 7. Hours of work and average hourly gross wages and salaries of full-time and part-time employees by occupation, October 2004

Hõlmatud on kõik riigi- ja munitsipaalasutused, -ettevõtted ja -organisatsioonid ning enam kui 19 töötajaga eraomanduses ettevõtteid.

The table includes all state and municipal enterprises, institutions and organisations as well as private enterprises with more than 19 employees.

Järg — Cont.

Ametiala	Kood	Töötajate keskmine arv		Töötatud tunnid töötaja kohta		Keskmine tunnipalk, krooni		Occupation
		mehed	naised	mehed	naised	mehed	naised	
		Average number of employees		Hours of work per person		Average hourly gross wages, kroons		
		males	females	males	females	males	females	
võlgade sissenõudjad, maksukogujad jms ametnikud	4215	...	60	...	167	...	52.03	debt-collectors and related workers
Teabeteenistuse ametnikud	4220	216	1 687	161	153	49.89	36.81	Client information clerks
reisibüroode ametnikud ja sõidupiletite müüjad	4221	travel agency and related clerks
registraatorid ja teabeametnikud	4222	183	1 040	164	159	50.41	33.28	receptionists and information clerks
telefonioperaatorid	4223	...	564	...	142	...	41.81	telephone switchboard operators
TEENINDUS- JA MÜÜGITÖÖTAJAD	5000	12 246	32 906	163	158	34.00	26.44	SERVICE WORKERS AND SHOP AND MARKET SALES WORKERS
Reisiteenindajad	5110	...	756	...	156	...	47.00	Travel attendants and related workers
reisijate teenindajad, stjuuardid ja stjuardessid	5111	...	558	...	157	...	51.55	travel attendants and travel stewards
kontrolörid ja konduktorid	5112	transport conductors
giidid	5113	travel guides
Majapidajad ja toitlustusteenindajad	5120	1 585	7 342	160	159	40.24	27.62	Housekeeping and restaurant services workers
majapidajad jms teenindajad	5121	385	1 413	164	159	32.12	26.90	housekeepers and related workers
kokad	5122	556	3 864	162	161	42.18	25.67	cooks
kelnerid, ettekandjad ja baarmenid	5123	641	2 037	156	155	43.73	32.05	waiters, waitresses and bartenders
Isikuhooldustöötajad	5130	263	7 275	163	163	21.97	19.50	Personal care and related workers
lapsehoidjad ja kasvatajaabid kodus või lasteasutuses	5131	...	2 354	...	161	...	18.29	child-care workers
hooldustöötajad meditsiiniuasutuses	5132	189	3 979	161	165	22.88	19.96	institution-based personal care workers
hooldustöötajad kodus	5133	...	474	...	160	...	20.79	home-based personal care workers

Tabel 7. Täis- ja osalise tööajaga töötajate töötatud tunnid ja keskmine brutotunnipalk ametiala järgi, oktoober 2004

Table 7. Hours of work and average hourly gross wages and salaries of full-time and part-time employees by occupation, October 2004

Hõlmatud on kõik riigi- ja munitsipaalasutused, -ettevõtted ja -organisatsioonid ning enam kui 19 töötajaga eraomanduses ettevõtet.

The table includes all state and municipal enterprises, institutions and organisations as well as private enterprises with more than 19 employees.

Ametiala	Kood	Töötajate keskmine arv		Töötatud tunnid töötaja kohta		Keskmine tunnipalk, krooni		Occupation
		mehed	naised	mehed	naised	mehed	naised	
		Average number of employees		Hours of work per person		Average hourly gross wages, kroons		
		males	females	males	females	males	females	
mujal liigitamata isikuhooldustöötajad	5139	...	467	...	158	...	20.24	personal care and related workers not elsewhere classified
Muud isikuteenindajad	5140	...	202	...	157	...	33.18	Other personal services workers
iluteenindajad	5141	...	195	...	157	...	33.66	hairdressers, barbers, beauticians and related workers
ajaviiteseltsilised ja teenrid	5142	-	-	-	-	-	-	companions and valets
surnumatjad ja kremeerijad	5143	undertakers and embalmers
mujal liigitamata muud isikuteenindajad	5149	-	-	-	-	-	-	other personal services workers not elsewhere classified
Astroloogid, ennustajad jms töötajad	5150	-	-	-	-	-	-	Astrologers, fortune-tellers and related workers
astroloogid jm töötajad	5151	-	-	-	-	-	-	astrologers and related workers
ennustajad, hiromandid jms töötajad	5152	-	-	-	-	-	-	fortune-tellers, palmists and related workers
Kaitseteenindajad	5160	7 867	1 463	164	161	30.74	31.79	Protective services workers
tuletõrjujad ja päästjad	5161	1 786	...	161	...	27.79	...	fire-fighters
politseinikud	5162	1 280	387	146	146	47.01	49.62	police officers
vangivalvurid	5163	708	296	173	158	30.54	29.42	prison guards
mujal liigitamata kaitseteenindajad	5169	4 093	777	170	169	27.63	24.98	protective services workers not elsewhere classified
Modellid	5210	Fashion and other models
Müüjad ja demonstraatorid	5220	2 276	14 735	159	156	41.50	28.39	Shop salespersons and demonstrators
Kioski- ja välimüüjad	5230	...	1 013	...	160	...	17.54	Stall and market salespersons

Järg — Cont.

Tabel 7. Täis- ja osalise tööajaga töötajate töötatud tunnid ja keskmine brutotunnipalk ametiala järgi, oktoober 2004

Table 7. Hours of work and average hourly gross wages and salaries of full-time and part-time employees by occupation, October 2004

Hõlmatud on kõik riigi- ja munitsipaalasutused, -ettevõtted ja -organisatsioonid ning enam kui 19 töötajaga eraomanduses ettevõtteid.

The table includes all state and municipal enterprises, institutions and organisations as well as private enterprises with more than 19 employees.

Ametiala	Kood	Töötajate keskmine arv		Töötatud tunnid töötaja kohta		Keskmine tunnipalk, krooni		Occupation
		mehed	naised	mehed	naised	mehed	naised	
		Average number of employees		Hours of work per person		Average hourly gross wages, kroons		
		males	females	males	females	males	females	
PÕLLUMAJANDUSE JA KALANDUSE OSKUSTÖÖLISED	6000	1 430	2 235	166	162	31.89	26.70	SKILLED AGRICULTURAL AND FISHERY WORKERS
Turule orienteeritud aia- ja põllusaaduste kasvatajad	6110	97	198	165	164	25.08	22.27	Market gardeners and crop growers
põllusaaduste ja köögiviljakasvatajad	6111	field crop and vegetable growers
puuvilja- ja marjakasvatajad	6112	-	...	-	...	-	...	tree and shrub crop growers
aednikud	6113	62	164	168	164	24.36	22.13	gardeners, horticultural and nursery growers
segakultuuride kasvatajad	6114	mixed-crop growers
Turule orienteeritud loomakasvatajad ja mesinikud	6120	801	1 955	166	162	27.29	26.92	Market-oriented animal producers and related workers
loomakasvatajad	6121	546	1 589	168	161	25.77	26.59	dairy and livestock producers
kodulinnukasvatajad	6122	poultry producers
mesinikud	6123	-	...	-	...	-	...	apiarists and sericulturists
segaloomakasvatajad	6124	195	228	161	161	28.58	26.91	mixed-animal producers
mujal liigitamata turule orienteeritud loomakasvatajad	6129	...	93	...	163	...	29.03	market-oriented animal producers and related workers not elsewhere classified
Turule orienteeritud põllusaaduste kasvatajad ja loomakasvatajad	6130	Market-oriented crop and animal producers
Metsanduse oskustöölised	6140	430	...	164	...	41.37	...	Forestry and related workers
metsanduse oskustöölised	6141	414	...	164	...	42.16	...	forestry workers and loggers
puusöepõletajad ja tärpentinidestilleerijad	6142	-	-	-	-	-	-	charcoal burners and related workers
Kalandustöötajad ja jahimehed	6150	68	...	168	...	38.09	...	Fishery workers, hunters and trappers

Järg — Cont.

Tabel 7. Täis- ja osalise tööajaga töötajate töötatud tunnid ja keskmine brutotunnipalk ametiala järgi, oktoober 2004

Table 7. Hours of work and average hourly gross wages and salaries of full-time and part-time employees by occupation, October 2004

Hõlmatud on kõik riigi- ja munitsipaalasutused, -ettevõtted ja -organisatsioonid ning enam kui 19 töötajaga eraomanduses ettevõtteid.

The table includes all state and municipal enterprises, institutions and organisations as well as private enterprises with more than 19 employees.

Järg — Cont.

Ametiala	Kood	Töötajate keskmine arv		Töötatud tunnid töötaja kohta		Keskmine tunnipalk, krooni		Occupation
		mehed	naised	mehed	naised	mehed	naised	
		Average number of employees		Hours of work per person		Average hourly gross wages, kroons		
		males	females	males	females	males	females	
veeloomade ja -taimede kasvatajad	6151	-	...	-	...	-	...	aquatic-life cultivation workers
sisevete- ja rannapüügikalurid	6152	...	-	...	-	...	-	inland and coastal waters fishery workers
avamerekalurid	6153	...	-	...	-	...	-	deep-sea fishery workers
jahimehed	6154	-	-	-	-	-	-	hunters and trappers
Talunikud ja kalapüüdjad ainult elatuseks	6210	-	-	-	-	-	-	Subsistence agricultural and fishery workers
OSKUS- JA KÄSITÖÖLISED	7000	40 783	16 321	155	153	42.13	30.35	CRAFT AND RELATED TRADES WORKERS
Kaevurid, lõhkajad, kivilõikajad ja kiviraidurid	7110	896	...	111	...	87.98	...	Miners, shotfirers, stone cutters and carvers
kaevurid ja kivimurrutöölised	7111	751	...	107	...	93.47	...	miners and quarry workers
lõhkajad ja õhkijad	7112	127	-	128	-	58.06	-	shotfirers and blasters
kiviraidurid ja -lõikajad	7113	stone splitters, cutters and carvers
Üldehitustöölised	7120	6 816	189	155	149	39.50	35.21	Building frame and related trades workers
kohalikust materjalist ehitajad	7121	168	-	151	-	42.28	-	builders, traditional materials
müürsepad	7122	363	...	148	...	41.27	...	bricklayers and stonemasons
betoonijad ja betoonpindade viimistlejad	7123	1 070	...	157	...	60.72	...	concrete placers, concrete finishers and related workers
puusepad	7124	985	...	155	...	37.37	...	carpenters and joiners

Tabel 7. Täis- ja osalise tööajaga töötajate töötatud tunnid ja keskmine brutotunnipalk ametiala järgi, oktoober 2004

Table 7. Hours of work and average hourly gross wages and salaries of full-time and part-time employees by occupation, October 2004

Hõlmatud on kõik riigi- ja munitsipaalasutused, -ettevõtted ja -organisatsioonid ning enam kui 19 töötajaga eraomanduses ettevõtteid.

The table includes all state and municipal enterprises, institutions and organisations as well as private enterprises with more than 19 employees.

Järg — Cont.

Ametiala	Kood Code	Töötajate keskmine arv		Töötatud tunnid töötaja kohta		Keskmine tunnipalk, krooni		Occupation
		mehed	naised	mehed	naised	mehed	naised	
		Average number of employees		Hours of work per person		Average hourly gross wages, kroons		
		males	females	males	females	males	females	
mujal liigitamata üldehitustöölised	7129	4 206	119	155	156	34.33	27.45	building frame and related trades workers not elsewhere classified
Põhiehitustööde tegevad ehitustöölised	7130	4 011	90	157	145	43.44	35.50	Building finishers and related trades workers
katusekatjad	7131	roofers
põrandategijad ja plaatijad	7132	...	-	...	-	...	-	floor layers and tile setters
krohvijad	7133	209	...	159	...	44.87	...	plasterers
isoleerijad	7134	283	-	145	-	91.78	-	insulation workers
klaasijad	7135	88	-	162	-	58.85	-	glaziers
torulukksepad	7136	1 689	...	153	...	40.67	...	plumbers and pipe fitters
elektrikud	7137	1 524	...	161	...	38.48	...	building and related electricians
Maalrid ja ehitustarindite puhastajad	7140	749	562	153	143	41.19	30.84	Painters, building structure cleaners and related trades workers
maalrid jms töölised	7141	305	494	150	144	34.16	31.05	painters and related workers
tööstusoodete värvijad	7142	423	...	157	...	45.53	...	varnishers and related painters
ehitustarindite puhastajad	7143	...	-	...	-	...	-	building structure cleaners
Metallivaluvormide valmistajad, keevitajad, lehtmetsa töötajad, metallkonstruktsioonide valmistajad ja tuukrid	7210	5 558	122	154	151	45.93	30.62	Metal moulders, welders, sheetmetal workers, structural-metal preparers, and related trades workers
valuvormide ja kärnade valmistajad	7211	92	...	140	...	28.35	...	metal moulders and coremakers
keevitajad ja leeklõikajad	7212	3 019	...	152	...	47.36	...	welders and flamecutters
lehtmetsa töötajad	7213	577	...	159	...	48.06	...	sheet-metal workers
Metallkonstruktsioonide valmistajad	7214	1 635	...	158	...	42.93	...	structural-metal preparers and erectors

Tabel 7. Täis- ja osalise tööajaga töötajate töötatud tunnid ja keskmine brutotunnipalk ametiala järgi, oktoober 2004

Table 7. Hours of work and average hourly gross wages and salaries of full-time and part-time employees by occupation, October 2004

Hõlmatud on kõik riigi- ja munitsipaalasutused, -ettevõtted ja -organisatsioonid ning enam kui 19 töötajaga eraomanduses ettevõtteid.

The table includes all state and municipal enterprises, institutions and organisations as well as private enterprises with more than 19 employees.

Ametiala	Kood	Töötajate keskmine arv		Töötatud tunnid töötaja kohta		Keskmine tunnipalk, krooni		Occupation
		mehed	naised	mehed	naised	mehed	naised	
		Average number of employees		Hours of work per person		Average hourly gross wages, kroons		
		males	females	males	females	males	females	
troppijad ja trossijätkäjad	7215	227	-	151	-	51.04	-	riggers and cable splicers
allveetöölised	7216	...	-	...	-	...	-	underwater workers
Sepad, tööriista- valmistajad jms töölised	7220	4 624	156	156	154	39.66	30.90	Blacksmiths, tool-makers and related trades workers
sepad, vasara- ja stantsisepad	7221	191	...	148	...	35.69	...	blacksmiths, hammer-smiths and forging-press workers
tööriistavalmistajad jms töölised	7222	2 269	...	156	...	37.20	...	tool-makers and related workers
tööpinkide seadistajad	7223	1 817	...	159	...	43.20	...	machine-tool setters and setter-operators
metallilihvijad ja -poleerijad, tööriistateritajad	7224	347	-	150	-	38.91	-	metal wheel-grinders, polishers and tool sharpeners
Masinate mehaanikud ja lukksepad	7230	6 785	...	159	...	40.67	...	Machinery mechanics and fitters
mootorsõidukite mehaanikud ja lukksepad	7231	2 844	...	158	...	41.55	...	motor vehicle mechanics and fitters
lennumasinate mootorite mehaanikud ja lukksepad	7232	aircraft engine mechanics and fitters
põllumajandus- ja tööstusmasinate ning veesõidukite mehaanikud ja lukksepad	7233	3 850	...	160	...	39.63	...	agricultural- or industrial-machinery mechanics and fitters
Elektri- ja elektroonikaseadmete mehaanikud ja koostajad	7240	4 815	570	160	156	43.76	34.11	Electrical and electronic equipment mechanics and fitters
elektrikud ja elektromehaanikud	7241	3 550	221	158	161	43.84	33.21	electrical mechanics and fitters
elektroonikaseadmete koostajad	7242	210	305	168	154	47.32	35.73	electronics fitters

Järg — Cont.

Tabel 7. Täis- ja osalise tööajaga töötajate töötatud tunnid ja keskmine brutotunnipalk ametiala järgi, oktoober 2004

Table 7. Hours of work and average hourly gross wages and salaries of full-time and part-time employees by occupation, October 2004

Hõlmatud on kõik riigi- ja munitsipaalasutused, -ettevõtted ja -organisatsioonid ning enam kui 19 töötajaga eraomanduses ettevõtet.

The table includes all state and municipal enterprises, institutions and organisations as well as private enterprises with more than 19 employees.

Järg — Cont.

Ametiala	Kood Code	Töötajate keskmine arv		Töötatud tunnid töötaja kohta		Keskmine tunnipalk, krooni		Occupation
		mehed	naised	mehed	naised	mehed	naised	
		Average number of employees		Hours of work per person		Average hourly gross wages, kroons		
		males	females	males	females	males	females	
elektroonikaseadmete mehaanikud ja hooldajad	7243	313	...	166	...	40.87	...	electronics mechanics and servicers
telegraafi- ja telefoniseadmete paigaldajad ja hooldajad	7244	88	...	162	...	33.60	...	telegraph and telephone installers and servicers
elektriliini paigaldajad, remontijad ja kaablimontöörid	7245	653	-	163	-	44.94	-	electrical line installers, repairers and cable jointers
Metalli jms materjalide täppistöölised	7310	98	...	157	...	52.80	...	Precision workers in metal and related materials
täppisriistade valmistajad ja parandajad	7311	...	-	...	-	...	-	precision-instrument makers and repairers
muusikariistade valmistajad ja häälestajad	7312	musical-instrument makers and tuners
juveeli- ja väärismetallitöölised	7313	-	-	-	-	-	-	jewellery and precious-metal workers
Savi-, portselani- ja klaasimeistrid jms töölised	7320	Potters, glass-makers and related trades workers
savi- ja portselani-meistrid	7321	abrasive wheel formers, potters and related workers
klaasilõikajad, -lihvijad ja -viimistlejad	7322	glass-makers, cutters, grinders and finishers
klaasigraveerijad ja -söövitajad	7323	-	-	-	-	-	-	glass engravers and etchers
klaasi, keraamika jms materjalide dekoratiivmaalijad	7324	-	-	-	-	-	-	glass, ceramics and related decorative painters
Käsitöölised, kes kasutavad puitu, riidet, nahka jms materjale	7330	...	112	...	160	...	31.75	Handicraft workers in wood, textile, leather and related materials

Tabel 7. Täis- ja osalise tööajaga töötajate töötatud tunnid ja keskmine brutotunnipalk ametiala järgi, oktoober 2004

Table 7. Hours of work and average hourly gross wages and salaries of full-time and part-time employees by occupation, October 2004

Hõlmatud on kõik riigi- ja munitsipaalasutused, -ettevõtted ja -organisatsioonid ning enam kui 19 töötajaga eraomanduses ettevõtteid.

The table includes all state and municipal enterprises, institutions and organisations as well as private enterprises with more than 19 employees.

Ametiala	Kood	Töötajate keskmine arv		Töötatud tunnid töötaja kohta		Keskmine tunnipalk, krooni		Occupation
		mehed	naised	mehed	naised	mehed	naised	
		Average number of employees		Hours of work per person		Average hourly gross wages, kroons		
		males	females	males	females	males	females	
käsitöölised, kes kasutavad puitu, kivi jms materjale	7331	...	-	...	-	...	-	handicraft workers in wood and related materials
käsitöölised, kes kasutavad riidet, nahka jms materjale	7332	...	112	...	160	...	31.75	handicraft workers in textile, leather and related materials
Trüki-, foto-, köite- jms töölised	7340	177	384	161	161	50.53	35.49	Printing and related trades workers
ladujad, küljendajad jms töölised	7341	89	128	163	161	51.26	46.46	compositors, typesetters and related workers
stereotüpiistid ja elektrotüpiistid	7342	-	-	-	-	-	-	stereotypers and electrotypers
graveerijad ja söövitajad	7343	printing engravers and etchers
fotograafid ja fotograafiaga seotud töölised	7344	photographic and related workers
kõitjad ja kõitmisega seotud töölised	7345	...	193	...	162	...	28.93	bookbinders and related workers
siidtrüki-, ploki- ja tekstiiltrükkijad	7346	...	-	...	-	...	-	silk-screen, block and textile printers
Toiduainete töötajad	7410	1 490	4 117	151	153	38.11	31.43	Food processing and related trades workers
liha- ja kalatöötajad	7411	1 037	2 116	146	149	40.14	33.09	butchers, fishmongers and related food preparers
pagarid, kondiitrid ja maiustusevalmistajad	7412	318	1 526	160	155	31.07	29.94	bakers, pastry-cooks and confectionery makers
piimatöötajad	7413	130	313	172	169	40.75	32.10	dairy-products makers
puu- ja köögivilja ning marjade töötajad	7414	...	148	...	156	...	22.33	fruit, vegetable and related preservers
toidu ja jookide degusteerijad ja hindajad	7415	-	...	-	...	-	...	food and beverage tasters and graders

Järg — Cont.

Tabel 7. Täis- ja osalise tööajaga töötajate töötatud tunnid ja keskmine brutotunnipalk ametiala järgi, oktoober 2004

Table 7. Hours of work and average hourly gross wages and salaries of full-time and part-time employees by occupation, October 2004

Hõlmatud on kõik riigi- ja munitsipaalasutused, -ettevõtted ja -organisatsioonid ning enam kui 19 töötajaga eraomanduses ettevõtteid.

The table includes all state and municipal enterprises, institutions and organisations as well as private enterprises with more than 19 employees.

Järg — Cont.

Ametiala	Kood Code	Töötajate keskmine arv		Töötatud tunnid töötaja kohta		Keskmine tunnipalk, krooni		Occupation
		mehed	naised	mehed	naised	mehed	naised	
		Average number of employees		Hours of work per person		Average hourly gross wages, kroons		
		males	females	males	females	males	females	
tubakatootjad ja tubakatoodete valmistajad	7416	-	-	-	-	-	-	tobacco preparers and tobacco products makers
Puidutöötajad, tislerid jms tööliselised	7420	3 890	1 882	156	155	37.74	30.98	Wood treaters, cabinet-makers and related trades workers
puidutöötajad	7421	1 754	1 296	154	155	34.84	30.92	wood treaters
tislerid jms tööliselised	7422	1 262	353	156	157	37.02	31.18	cabinet-makers and related workers
puidutöötuspinkide seadistajad ja seadistajad-operaatorid	7423	874	232	160	150	44.34	30.97	woodworking-machine setters and setter-operators
punujad, harjategijad jms tööliselised	7424	-	-	-	-	-	-	basketry weavers, brush makers and related workers
Tekstiilitöölised, õmblejad, polsterdajad jms tööliselised	7430	486	7 342	155	153	40.18	28.67	Textile, garment and related trades workers
tekstiilkiu ettevalmistajad	7431	fibre preparers
kangrud, kudujad jms tööliselised	7432	...	855	...	154	...	30.56	weavers, knitters and related workers
rätsepad, õmblejad ja kübarategijad	7433	...	168	...	156	...	26.82	tailors, dress-makers and hatters
köösnerid jms tööliselised	7434	-	-	-	-	-	-	furriers and related workers
tekstiil-, nahk- jms toodete lekaalitegijad ja juurdelõikajad	7435	91	615	157	159	41.35	33.32	textile, leather and related pattern-makers and cutters
õmblejad, tikkijad jms tööliselised	7436	...	5 585	...	151	...	27.70	sewers, embroiderers and related workers
polsterdajad jms tööliselised	7437	177	80	149	165	51.49	41.36	upholsterers and related workers
Toorkarusnaha-, naha- ja jalatsitöölised	7440	222	546	158	157	31.60	28.57	Pelt, leather and shoemaking trades workers
toorkarusnaha ettevalmistajad ja parkalid	7441	...	112	...	144	...	29.39	pelt dressers, tanners and fellmongers
jalatsivalmistajad	7442	76	435	154	160	43.57	28.38	shoe makers and related workers

Tabel 7. Täis- ja osalise tööajaga töötajate töötatud tunnid ja keskmine brutotunnipalk ametiala järgi, oktoober 2004

Table 7. Hours of work and average hourly gross wages and salaries of full-time and part-time employees by occupation, October 2004

Hõlmatud on kõik riigi- ja munitsipaalasutused, -ettevõtted ja -organisatsioonid ning enam kui 19 töötajaga eraomanduses ettevõtet.

The table includes all state and municipal enterprises, institutions and organisations as well as private enterprises with more than 19 employees.

Järg — Cont.

Ametiala	Kood	Töötajate keskmine arv		Töötatud tunnid töötaja kohta		Keskmine tunnipalk, krooni		Occupation
		mehed	naised	mehed	naised	mehed	naised	
		Average number of employees		Hours of work per person		Average hourly gross wages, kroons		
		males	females	males	females	males	females	
SEADME- JA MASINA- OPERAATORID	8000	32 253	18 115	161	152	39.51	30.68	PLANT AND MACHINE OPERATORS AND ASSEMBLERS
Mäeseadmete operaatorid	8110	173	98	152	126	50.20	29.00	Mining and mineral-processing plant operators
mäemasinate operaatorid	8111	71	-	162	-	48.31	-	mining-plant operators
kivitöötlusmasinate operaatorid	8112	94	98	146	126	52.26	29.00	mineral-ore- and stone- processing-plant operators
puurimismasinate operaatorid	8113	...	-	...	-	...	-	well drillers and borers and related workers
Metallitootmise ja töötlemise operaatorid	8120	251	...	157	...	59.14	...	Metal-processing-plant operators
maagi ja metallisulatusahjude operaatorid	8121	ore and metal furnace operators
metallisulatajad, -valajad ja -valtsijad	8122	metal melters, casters and rolling-mill operators
metalli termotöötluste operaatorid	8123	metal-heat-treating-plant operators
profiilmetalli tõmbajad ja pressijad	8124	metal drawers and extruders
Klaasi-, keraamika- jms tootmise operaatorid	8130	288	...	168	...	57.16	...	Glass, ceramics and related plant operators
klaasi- ja keraamikaahjude jms masinate operaatorid	8131	glass and ceramics kiln and related machine operators
mujal liigitamata klaasi-, keraamika- jms tootmise operaatorid	8139	...	-	...	-	...	-	glass, ceramics and related plant operators not elsewhere classified

Tabel 7. Täis- ja osalise tööajaga töötajate töötatud tunnid ja keskmine brutotunnipalk ametiala järgi, oktoober 2004

Table 7. Hours of work and average hourly gross wages and salaries of full-time and part-time employees by occupation, October 2004

Hõlmatud on kõik riigi- ja munitsipaalasutused, -ettevõtted ja -organisatsioonid ning enam kui 19 töötajaga eraomanduses ettevõtet.

The table includes all state and municipal enterprises, institutions and organisations as well as private enterprises with more than 19 employees.

Ametiala	Kood	Töötajate keskmine arv		Töötatud tunnid töötaja kohta		Keskmine tunnipalk, krooni		Occupation
		mehed	naised	mehed	naised	mehed	naised	
		Average number of employees		Hours of work per person		Average hourly gross wages, kroons		
		males	females	males	females	males	females	
Puidutöötlemise ja paberitootmise operaatorid	8140	1 509	570	162	161	36.61	30.00	Wood-processing- and papermaking-plant operators
puidu esmatöötlemise operaatorid	8141	1 400	492	163	157	36.68	30.95	wood-processing-plant operators
tselluloosi- ja paberitootmise operaatorid	8142	paper-pulp plant operators
paberivabriku operaatorid	8143	papermaking-plant operators
Keemiaseadmete operaatorid	8150	402	93	164	182	41.04	25.27	Chemical-processing-plant operators
kemikaalipurustuse, -jahvatuse ja -segamise operaatorid	8151	crushing-, grinding- and chemical-mixing-machinery operators
keemiatoodete termotöötluste operaatorid	8152	chemical-heat-treating-plant operators
kemikaalide filtreerimise ja separeerimise operaatorid	8153	-	...	-	...	-	...	chemical-filtering- and separating-equipment operators
kemikaalide destilleerimise ja rektifitseerimise operaatorid	8154	...	-	...	-	...	-	chemical-still and reactor operators (except petroleum and natural gas)
naftasaaduste, õlide ja maagaasi töötlemise operaatorid	8155	304	...	163	...	41.58	...	petroleum- and natural-gas-refining-plant operators
muud keemiaseadmete operaatorid	8159	chemical-processing-plant operators not elsewhere classified
Energiatootmise, jäätm- ja veetöötluste operaatorid	8160	1 766	695	163	168	35.41	26.69	Power-production and related plant operators
energiatootmise operaatorid	8161	409	109	163	174	44.90	31.61	power-production plant operators
katlaoperaatorid	8162	1 017	205	165	173	32.06	24.36	steam-engine and boiler operators

Järg — Cont.

Tabel 7. Täis- ja osalise tööajaga töötajate töötatud tunnid ja keskmine brutotunnipalk ametiala järgi, oktoober 2004

Table 7. Hours of work and average hourly gross wages and salaries of full-time and part-time employees by occupation, October 2004

Hõlmatud on kõik riigi- ja munitsipaalasutused, -ettevõtted ja -organisatsioonid ning enam kui 19 töötajaga eraomanduses ettevõtteid.

The table includes all state and municipal enterprises, institutions and organisations as well as private enterprises with more than 19 employees.

Ametiala	Kood	Töötajate keskmine arv		Töötatud tunnid töötaja kohta		Keskmine tunnipalk, krooni		Occupation
		mehed	naised	mehed	naised	mehed	naised	
		Average number of employees		Hours of work per person		Average hourly gross wages, kroons		
		males	females	males	females	males	females	
jäätme- ja veetöötuse jms operaatorid	8163	340	381	155	163	34.07	26.52	incinerator, water-treatment and related plant operators
Automaatkoosteliini ja tööstusroboti operaatorid	8170	...	176	...	154	...	34.60	Automated-assembly-line and industrial-robot operators
automaatkoosteliini operaatorid	8171	automated-assembly-line operators
tööstusroboti operaatorid	8172	industrial-robot operators
Metall- ja mineraaltoodete operaatorid	8210	1 165	242	161	160	48.07	28.82	Metal- and mineral-products machine operators
metallilõikepinkide operaatorid	8211	1 006	90	159	146	46.59	28.28	machine-tool operators
mineraalainesegust toodete operaatorid	8212	159	152	173	168	56.67	29.10	cement and other mineral products machine operators
Keemiatoodete operaatorid	8220	423	930	158	145	39.99	25.81	Chemical-products machine operators
ravimite ja hügieenivahendite tootmise operaatorid	8221	pharmaceutical- and toiletry-products machine operators
laskemoona, tuletikkude ja lõhkeainete tootmise operaatorid	8222	ammunition- and explosive-products machine operators
metalli viimistlus-, plateerimis- ja galvanimismasinat operaatorid	8223	metal finishing-, plating- and coating-machine operators
fotomaterjali tootmise operaatorid	8224	-	...	-	...	-	...	photographic-products machine operators
muud keemiatoodete operaatorid	8229	356	783	158	145	38.64	24.30	chemical-products machine operators not elsewhere classified
Kummi- ja plasttoodete operaatorid	8230	618	772	159	163	44.00	34.61	Rubber- and plastic-products machine operators

Järg — Cont.

Tabel 7. Täis- ja osalise tööajaga töötajate töötatud tunnid ja keskmine brutotunnipalk ametiala järgi, oktoober 2004

Table 7. Hours of work and average hourly gross wages and salaries of full-time and part-time employees by occupation, October 2004

Hõlmatud on kõik riigi- ja munitsipaalasutused, -ettevõtted ja -organisatsioonid ning enam kui 19 töötajaga eraomanduses ettevõtteid.

The table includes all state and municipal enterprises, institutions and organisations as well as private enterprises with more than 19 employees.

Ametiala	Kood	Töötajate keskmine arv		Töötatud tunnid töötaja kohta		Keskmine tunnipalk, krooni		Occupation
		mehed	naised	mehed	naised	mehed	naised	
		Average number of employees		Hours of work per person		Average hourly gross wages, kroons		
		males	females	males	females	males	females	
kummitoodete operaatorid	8231	165	248	165	177	36.04	34.33	rubber-products machine operators
plasttoodete operaatorid	8232	453	525	156	156	47.07	34.76	plastic-products machine operators
Puittoodete operaatorid	8240	1 340	483	155	151	37.02	32.30	Wood-products machine operators
Trüki-, köite- ja pabertoodete operaatorid	8250	441	286	158	160	59.75	38.75	Printing-, binding- and paper-products machine operators
trükioperaatorid	8251	printing-machine operators
köiteoperaatorid	8252	...	160	...	160	...	37.33	bookbinding-machine operators
pabertoodete operaatorid	8253	178	...	157	...	43.49	...	paper-products machine operators
Tekstiil-, karusnahk- ja nahktoodete operaatorid	8260	761	6 297	162	149	29.61	26.69	Textile-, fur- and leather-products machine operators
ettevalmistus-, ketrus- ja poolimisoperaatorid	8261	315	749	161	138	28.63	28.79	fibre-preparing-, spinning- and winding-machine operators
riide- ja silmuskudumismasinate operaatorid	8262	...	426	...	151	...	28.32	weaving- and knitting-machine operators
masinõblejad	8263	...	3 567	...	145	...	27.01	sewing-machine operators
pleegitus-, värvimis- ja keemilise puhastuse operaatorid	8264	312	1 120	163	164	28.14	22.42	bleaching-, dyeing- and cleaning-machine operators
karusnaha ja naha ettevalmistuse operaatorid	8265	-	...	-	...	-	...	fur- and leather-preparing-machine operators
jalatsitootmise operaatorid	8266	shoemaking- and related machine operators
muud tekstiil-, karusnaha- ja nahktoodete operaatorid	8269	...	420	...	162	...	31.05	textile-, fur- and leather-products machine operators not elsewhere classified
Toiduainete jms toodete operaatorid	8270	710	956	158	153	42.99	33.10	Food and related products machine operators

Tabel 7. Täis- ja osalise tööajaga töötajate töötatud tunnid ja keskmine brutotunnipalk ametiala järgi, oktoober 2004

Table 7. Hours of work and average hourly gross wages and salaries of full-time and part-time employees by occupation, October 2004

Hõlmatud on kõik riigi- ja munitsipaalasutused, -ettevõtted ja -organisatsioonid ning enam kui 19 töötajaga eraomanduses ettevõtteid.

The table includes all state and municipal enterprises, institutions and organisations as well as private enterprises with more than 19 employees.

Ametiala	Kood	Töötajate keskmine arv		Töötatud tunnid töötaja kohta		Keskmine tunnipalk, krooni		Occupation
		mehed	naised	mehed	naised	mehed	naised	
		Average number of employees		Hours of work per person		Average hourly gross wages, kroons		
		males	females	males	females	males	females	
liha- ja kalatöötluste operaatorid	8271	323	426	159	151	43.89	38.74	meat- and fish-processing-machine operators
piimatöötluste operaatorid	8272	80	115	162	153	42.77	33.73	dairy-products machine operators
teravilja- ja vürtsiveskite operaatorid	8273	grain- and spice-milling-machine operators
pagari-, teravilja- ja šokolaaditoodete ning maiustuste operaatorid	8274	...	217	...	162	...	22.29	baked-goods, cereal and chocolate-products machine operators
puu- ja köögivilja, marjade ning pähklite töötlemise operaatorid	8275	fruit-, vegetable- and nut-processing-machine operators
suhkrutootmise operaatorid	8276	-	-	-	-	-	-	sugar production machine operators
tee-, kohvi- ja kakaotöötluste operaatorid	8277	-	-	-	-	-	-	tea-, coffee- and cocoa-processing-machine operators
alkoholi ja karastusjookide operaatorid	8278	208	177	153	148	49.19	33.65	brewers-, wine and other beverage machine operators
tubakatöötluste operaatorid	8279	-	-	-	-	-	-	tobacco production machine operators
Koostajad	8280	1 655	4 543	155	154	42.85	35.43	Assemblers
mehaaniliste seadmete koostajad	8281	146	...	159	...	62.56	...	mechanical-machinery assemblers
elektriseadmete koostajad	8282	406	1 337	159	164	47.30	40.40	electrical-equipment assemblers
elektroonikaseadmete koostajad	8283	...	2 534	...	147	...	33.02	electronic-equipment assemblers
metall-, kummi- ja plasttoodete koostajad	8284	297	279	159	152	50.34	41.19	metal-, rubber- and plastic-products assemblers

Järg — Cont.

Tabel 7. Täis- ja osalise tööajaga töötajate töötatud tunnid ja keskmine brutotunnipalk ametiala järgi, oktoober 2004

Table 7. Hours of work and average hourly gross wages and salaries of full-time and part-time employees by occupation, October 2004

Hõlmatud on kõik riigi- ja munitsipaalasutused, -ettevõtted ja -organisatsioonid ning enam kui 19 töötajaga eraomanduses ettevõtteid.

The table includes all state and municipal enterprises, institutions and organisations as well as private enterprises with more than 19 employees.

Ametiala	Kood	Töötajate keskmine arv		Töötatud tunnid töötaja kohta		Keskmine tunnipalk, krooni		Occupation
		mehed	naised	mehed	naised	mehed	naised	
		Average number of employees		Hours of work per person		Average hourly gross wages, kroons		
		males	females	males	females	males	females	
puit- vms toodete koostajad	8285	75	...	135	...	39.79	...	wood and related products assemblers
naha-, papp- ja tekstiiltoodete koostajad	8286	paperboard, textile and related products assemblers
segatoodete koostajad	8287	354	...	154	...	34.35	...	mixed products assemblers
Teised operaatorid	8290	941	850	157	155	41.20	28.99	Other machine operators and assemblers
Veduri- ja rongijuhid ning raudtee liiklustöötajad	8310	1 198	210	164	153	46.52	22.41	Locomotive-engine drivers and related workers
veduri- ja rongijuhid	8311	883	-	164	-	50.19	-	locomotive-engine drivers
raudtee liiklustöötajad	8312	315	210	165	153	36.32	22.41	railway brakemen, signallers and shunters
Mootorsõidukijuhid	8320	12 016	422	162	138	35.91	35.27	Motor-vehicle drivers
mootorrattajuhid	8321	-	-	-	-	-	-	motorcycle drivers
sõidu- ja pakiautojuhid	8322	3 006	...	161	...	34.63	...	car, taxi and van drivers
bussi- ja trammijuhid	8323	3 536	336	171	133	33.13	37.68	bus and tram drivers
veoautojuhid	8324	5 441	...	157	...	38.61	...	heavy truck and lorry drivers
Põllumajandus- jm liikurmasinate juhid	8330	5 907	324	159	148	41.45	36.76	Agricultural and other mobile-plant operators
farmi- ja metsatööseadmete juhid	8331	1 867	...	170	...	32.25	...	motorised farm and forestry plant operators
maaparandus-, tee- jms masinate juhid	8332	1 780	...	153	...	46.32	...	earth-moving- and related plant operators
kraana-, tõstuki- jm tõsteseadmete juhid	8333	1 868	295	153	146	46.85	38.28	crane, hoist and related plant operators
autotõstukijuhid	8334	390	...	157	...	42.29	...	lifting-truck operators
Laeva tekimeeskond jms töötajad	8340	517	...	166	...	46.80	...	Ships' deck crews and related workers

Järg — Cont.

Tabel 7. Täis- ja osalise tööajaga töötajate töötatud tunnid ja keskmine brutotunnipalk ametiala järgi, oktoober 2004

Table 7. Hours of work and average hourly gross wages and salaries of full-time and part-time employees by occupation, October 2004

Hõlmatud on kõik riigi- ja munitsipaalasutused, -ettevõtted ja -organisatsioonid ning enam kui 19 töötajaga eraomanduses ettevõtteid.

The table includes all state and municipal enterprises, institutions and organisations as well as private enterprises with more than 19 employees.

Ametiala	Kood	Töötajate keskmine arv		Töötatud tunnid töötaja kohta		Keskmine tunnipalk, krooni		Occupation
		mehed	naised	mehed	naised	mehed	naised	
		Average number of employees		Hours of work per person		Average hourly gross wages, kroons		
		males	females	males	females	males	females	
LIHTTÖÖLISED	9000	15 926	24 859	156	157	28.22	20.77	ELEMENTARY OCCUPATIONS
Välimüüjad jms töötajad	9110	-	...	-	...	-	...	Street vendors and related workers
toidukaupade kandemüüjad	9111	-	-	-	-	-	-	street food vendors
mittetoidukaupade kandemüüjad	9112	-	-	-	-	-	-	street vendors, non-food products
majast majja müüjad ja telefonimüügi agendid	9113	-	...	-	...	-	...	door-to-door and telephone salespersons
Saapapuhastajad jm tänavateenindajad	9120	-	-	-	-	-	-	Shoe cleaning and other street services elementary occupations
Kodu- jms abilised, koristajad ja pesupesijad	9130	998	13 655	157	159	21.95	18.91	Domestic and related helpers, cleaners and launderers
koduabilised ja korterikoristajad	9131	-	-	...	-	...	domestic helpers and cleaners
abilised ja koristajad kontoris, hotellis jms asutustes	9132	986	13 469	157	159	21.98	18.91	helpers and cleaners in offices, hotels and other establishments
pesupesijad ja triikijad	9133	-	66	-	145	-	23.44	hand-launderers and pressers
Majahoidjad, kütjad, pesijad	9140	1 832	1 431	158	160	20.40	18.60	Building caretakers, window and related cleaners
majahoidjad	9141	1 705	1 289	158	160	19.67	18.10	building caretakers
sõidukite, akende jms pesijad	9142	105	119	159	158	32.69	24.43	vehicle, window and related cleaners
Käskjalad, pakikandjad, uksehoidjad jms töölised	9150	4 035	2 759	160	161	20.98	17.92	Messengers, porters, doorkeepers and related workers
käskjalad, pakikandjad ja teadete kättetoimetajad	9151	messengers, package and luggage porters and deliverers
uksehoijad, valvurid jms töölised	9152	3 981	2 626	160	161	21.00	17.97	doorkeepers, watchpersons and related workers
müügi- ja parkimisautomaatide rahakogujad, arvestikontrolörid jms töölised	9153	vending-machine money collectors, meter readers and related workers

Järg — Cont.

Tabel 7. Täis- ja osalise tööajaga töötajate töötatud tunnid ja keskmine brutotunnipalk ametiala järgi, oktoober 2004

Table 7. Hours of work and average hourly gross wages and salaries of full-time and part-time employees by occupation, October 2004

Hõlmatud on kõik riigi- ja munitsipaalasutused, -ettevõtted ja -organisatsioonid ning enam kui 19 töötajaga eraomanduses ettevõtted.

The table includes all state and municipal enterprises, institutions and organisations as well as private enterprises with more than 19 employees.

Järg — Cont.

Ametiala	Kood Code	Töötajate keskmine arv		Töötatud tunnid töötaja kohta		Keskmine tunnipalk, krooni		Occupation
		mehed	naised	mehed	naised	mehed	naised	
		Average number of employees		Hours of work per person		Average hourly gross wages, kroons		
		males	females	males	females	males	females	
Prügivedajad ja tootmishoonete koristajad	9160	455	722	157	150	24.39	19.59	Garbage collectors and related labourers
prügivedajad	9161	garbage collectors
pühkijad jms töölised	9162	366	670	154	149	24.21	19.83	sweepers and related labourers
Lihttöölised põllumajanduses, kalanduses jms aladel	9210	755	568	157	156	24.30	24.23	Agricultural, fishery and related labourers
põllumajanduse lihttöölised	9211	543	531	162	156	23.51	23.98	farm-hands and labourers
metsanduse lihttöölised	9212	170	...	155	...	27.57	...	forestry labourers
kalanduse ja jahinduse lihttöölised	9213	...	-	...	-	...	-	fishery, hunting and trapping labourers
Mäe- ja ehituslihttöölised	9310	1 183	...	148	...	41.19	...	Mining and construction labourers
kaevanduse ja karjääri lihttöölised	9311	mining and quarrying labourers
teede, tammide jms ehitamise ja korrashoiu lihttöölised	9312	689	...	151	...	48.96	...	construction and maintenance labourers: roads, dams, and similar constructions
ehituslihttöölised	9313	474	...	147	...	29.94	...	building construction labourers
Tootmislihttöölised	9320	2 402	4 731	153	151	31.62	27.71	Manufacturing labourers
koostamise ja sorteerimise lihttöölised	9321	1 137	2 212	153	149	30.11	27.31	assembling labourers
käsitsipakkijad, pesijad jms lihttöölised	9322	1 266	2 519	154	152	32.96	28.06	hand packers and other manufacturing labourers
Veolihttöölised	9330	4 038	662	156	160	36.91	27.56	Transport labourers and freight handlers
käsi- või pedaalsõidukijuhid	9331	178	...	164	...	52.17	...	hand or pedal vehicle drivers
loomveokijuhid	9332	-	-	-	-	-	-	drivers of animal-drawn vehicles and machinery
transporditöölised ja laadijad	9333	3 859	651	155	160	36.18	27.48	freight handlers
Relvajõud	0110	Armed forces

STATISTIKAAMET
Statistical Office of Estonia

TUNNIPALK

Hourly Wages and Salaries

2 0 0 4

Tallinn 2005

Aastakogumik esitab statistikat 2004. aasta oktoobri tunnipalkade kohta.

Koostanud Statistikaameti palgastatistika talitus (Mare Kusma, tel 6259 221; Vilma Mere, tel 6259 348).

The bulletin presents statistics on hourly wages and salaries for October 2004.

Compiled by the Wages Statistics Service of the Statistical Office of Estonia (Mare Kusma, tel +372 6259 221; Vilma Mere, tel +372 6259 348).

MÄRKIDE SELETUS **EXPLANATION OF SYMBOLS**

- ... andmed on avaldamiseks ebakindlad
data not available
- nähtust ei esinenud
magnitude nil
- 0.0 näitaja väärtus väiksem kui pool kasutatud mõõtühikust
magnitude less than half of the unit employed
- M mehed
males
- N naised
females

ISSN 1406-1708
ISBN 9985-74-349-0

© Statistikaamet, 2005
Käesoleva väljaande andmete kasutamisel või tsiteerimisel palume viidata allikale
When using or quoting the data included in this issue, please indicate the source

SISUKORD

Eessõna	5
Põhimõisted	6
Tabel 1.1. Täis- ja osalise tööajaga töötajate keskmine arv ja sellele arvutatud 95%-se tõenäosuse usaldusvahemik ning viga ametiala pearühma järgi, oktoober 2004	8
Tabel 1.2. Täis- ja osalise tööajaga töötajate keskmine tunnipalk ja sellele arvutatud 95%-se tõenäosuse usaldusvahemik ning viga ametiala pearühma järgi, oktoober 2004	9
Töötajad soo, palgagrupi ja vanuserühma järgi, oktoober 2004	10
Tabel 2.1. Täis- ja osalise tööajaga töötajad soo ja vanuserühma järgi, oktoobri lõpp 2004.....	12
Joonis 1. Täistööajaga töötajad soo ja vanuserühma järgi, oktoobri lõpp 2004	13
Joonis 2. Osalise tööajaga töötajad soo ja vanuserühma järgi, oktoobri lõpp 2004.....	13
Tabel 2.2. Täistööajaga meestöötajad tegevusala ja brutopalgagrupi järgi, oktoobri lõpp 2004	14
Tabel 2.3. Osalise tööajaga meestöötajad tegevusala ja brutopalgagrupi järgi, oktoobri lõpp 2004	16
Tabel 2.4. Täistööajaga naistöötajad tegevusala ja brutopalgagrupi järgi, oktoobri lõpp 2004.....	18
Tabel 2.5. Osalise tööajaga naistöötajad tegevusala ja brutopalgagrupi järgi, oktoobri lõpp 2004	20
Tabel 2.6. Täistööajaga mees- ja naistöötajad tegevusala ja brutopalgagrupi järgi, oktoobri lõpp 2004	22
Tabel 2.7. Osalise tööajaga mees- ja naistöötajad tegevusala ja brutopalgagrupi järgi, oktoobri lõpp 2004.....	24
Tabel 2.8. Miinimumbrutopalka ja sellest väiksemat brutopalka saanud täistööajaga mees- ja naistöötajad, oktoobri lõpp 2004	26
Joonis 3. Täistööajaga mees- ja naistöötajad brutopalgagrupi järgi, oktoobri lõpp 2004	27
Joonis 4. Osalise tööajaga mees- ja naistöötajad brutopalgagrupi järgi, oktoobri lõpp 2004	28
Joonis 5. Täis- ja osalise tööajaga mees- ja naistöötajad brutopalgagrupi järgi, oktoobri lõpp 2004	29
Joonis 6. Miinimumbrutopalka ja sellest väiksemat brutopalka saanud täistööajaga mees- ja naistöötajad, oktoobri lõpp 2004	30
Tabel 3. Täis- ja osalise tööajaga töötajad ametiala pearühma järgi, oktoober 2004	31
Joonis 7. Täis- ja osalise tööajaga töötajaid keskmiselt ametiala pearühma järgi, oktoober 2004.....	31
Tabel 4. Täis- ja osalise tööajaga naistöötajate keskmine arv ametiala pearühma järgi, oktoober 2004	32
Tabel 5. Täis- ja osalise tööajaga töötajate keskmine brutotunnipalk ametiala pearühma järgi, oktoober 2004.....	33
Joonis 8. Täis- ja osalise tööajaga töötajate keskmine brutotunnipalk ametiala pearühma järgi, oktoober 2004.....	33
Tabel 6.1. Täis- ja osalise tööajaga meestöötajate töötatud tunnid ja keskmine brutotunnipalk ametiala pearühma järgi, oktoober 2004.....	34
Tabel 6.2. Täis- ja osalise tööajaga naistöötajate töötatud tunnid ja keskmine brutotunnipalk ametiala pearühma järgi, oktoober 2004.....	35
Tabel 7. Täis- ja osalise tööajaga töötajate töötatud tunnid ja keskmine brutotunnipalk ametiala järgi, oktoober 2004	36
Mees- ja naistöötajate tunnipalgad ametiala pearühma ning tegevusala järgi	66
Joonised 9–16. Täis- ja osalise tööajaga töötajate keskmine brutotunnipalk ametiala pearühma ja tegevusala järgi, oktoober, 2003–2004	85
Joonised 17–23. Ametiala pearühmade keskmiste tunnipalkade suhe seadusandjate, kõrgemate ametnike ja juhtide tunnipalka tegevusala järgi, oktoober, 2003–2004	93
Joonised 24–27. Naiste keskmise tunnipalga suhe meeste keskmisse tunnipalka tegevusala järgi, oktoober, 2003–2004.....	100
Tabel 8. Täis- ja osalise tööajaga töötajate keskmine brutotunnipalk ametiala pearühma ja tegevusala järgi, oktoober, 2000–2004	104
Tabel 9. Täis- ja osalise tööajaga töötajad ametiala pearühma ja tegevusala järgi, oktoober, 2000–2004.....	114

CONTENTS

<i>Preface</i>	6
<i>Definitions</i>	7
<i>Table 1.1. Average number of full-time and part-time employees and 95% confidence interval and error %, by occupational group, October 2004</i>	8
<i>Table 1.2. Average hourly gross wages and salaries of full-time and part-time employees and 95% confidence interval and error %, by occupational group, October 2004</i>	9
<i>Distribution of employees by sex, wage (salary) and age group, October 2004</i>	10
<i>Table 2.1. Full-time and part-time employees by sex and age group, end of October 2004</i>	12
<i>Chart 1. Full-time employees by sex and age group, end of October 2004</i>	13
<i>Chart 2. Part-time employees by sex and age group, end of October 2004</i>	13
<i>Table 2.2. Full-time male employees by economic activity and by gross wage (salary) group, end of October 2004</i>	14
<i>Table 2.3. Part-time male employees by economic activity and by gross wage (salary) group, end of October 2004</i>	16
<i>Table 2.4. Full-time female employees by economic activity and by gross wage (salary) group, end of October 2004</i>	18
<i>Table 2.5. Part-time female employees by economic activity and by gross wage (salary) group, end of October 2004</i>	20
<i>Table 2.6. Full-time male and female employees by economic activity and by gross wage (salary) group, end of October 2004</i>	22
<i>Table 2.7. Part-time male and female employees by economic activity and by gross wage (salary) group, end of October 2004</i>	24
<i>Table 2.8. Full-time male and female employees who received minimum or lower gross wages (salaries), end of October 2004</i>	26
<i>Chart 3. Full-time male and female employees by gross wage (salary) group, end of October 2004</i>	27
<i>Chart 4. Part-time male and female employees by gross wage (salary) group, end of October 2004</i>	28
<i>Chart 5. Full-time and part-time male and female employees by gross wage (salary) group, end of October 2004</i>	29
<i>Chart 6. Male and female employees who received minimum or lower gross wages (salaries), end of October 2004</i>	30
<i>Table 3. Full-time and part-time employees by occupational group, October 2004</i>	31
<i>Chart 7. Full-time and part-time employees (average) by occupational group, October 2004</i>	31
<i>Table 4. Average number of full-time and part-time female employees by occupational group, October 2004</i>	32
<i>Table 5. Average hourly gross wages and salaries of full-time and part-time employees by occupational group, October 2004</i>	33
<i>Chart 8. Average hourly gross wages and salaries of full-time and part-time employees by occupational group, October 2004</i>	33
<i>Table 6.1. Hours of work and average hourly gross wages and salaries of full-time and part-time male employees by occupational group, October 2004</i>	34
<i>Table 6.2. Hours of work and average hourly gross wages and salaries of full-time and part-time female employees by occupational group, October 2004</i>	35
<i>Table 7. Hours of work and average hourly gross wages and salaries of full-time and part-time employees by occupation, October 2004</i>	36
<i>Hourly wages and salaries of male and female employees by major groups of occupations and economic activities</i>	66
<i>Chart 9–16. Average hourly gross wages and salaries of full-time and part-time employees by major group of occupations and by economic activity, October, 2003–2004</i>	85
<i>Chart 17–23. Share of major groups of occupations' average hourly gross wages and salaries in the legislators', senior officials' and managers' average hourly gross wages and salaries by economic activity, October, 2003–2004</i>	93
<i>Chart 24–27. Share of the females' average hourly gross wages and salaries in the males' average hourly gross wages and salaries by economic activity, October, 2003–2004</i>	100
<i>Table 8. Hourly wages and salaries of full-time and part-time employees by major groups of occupations and economic activities, October, 2000–2004</i>	104
<i>Table 9. Full-time and part-time employees by major groups of occupations and economic activities, October, 2000–2004</i>	114

EESSÕNA

Aastakogumik on koostatud 2004. aasta oktoobrikuu vaatluse põhjal. Tabelid esitavad töötajate arvu soo, palgagrupi ja vanuserühma järgi oktoobri lõpu seisuga. On toodud keskmine töötajate arv, töötatud tunnid ja brutotunnipalk töötajate ametiala ning soo järgi. Esitatud andmed hõlmavad täis- ja osalise tööajaga töötajaid. Töövõtulepinguga töötajaid ei ole kajastatud.

Andmete kogumisel on kasutatud ettevõttereegistri baasil loodud statistilist registrit. Statistiline register on koostatud vastavalt 2003. aasta lõpul majanduslikult aktiivsetest ettevõtetest, asutustest ja organisatsioonidest.

Kogu riigi kohta kogutud andmed on esitatud tabelites 1.1 kuni 6.2 palgagrupi ja pearühma järgi Eesti Vabariigi ametite klassifikaatori alusel.

Vähem kui 20 töötajaga ettevõtelt, asutustelt ja organisatsioonidelt on andmed kogutud valikvaatlusega. See tähendab, et vähem kui 20 töötajaga ettevõtteid on põhitegevusala järgi jaotatud kihtidesse ja seejärel on tehtud igas kihis lihtne juhuslik valik. Valikvaatlusega saadud andmed on laiendatud kõigile vähem kui 20 töötajaga ettevõtetele, asutustele ja organisatsioonidele ning summeeritud enam kui 19 töötajaga ettevõtete, asutuste, organisatsioonide ning kõigi riigi- ja munitsipaalasutuste andmetega.

Riigi- ja munitsipaalasutusi on uuritud kõikselt. Enam kui 19 töötajaga ettevõtetest, asutustest, organisatsioonidest on andmed kogutud järgmiselt: tegevusaladel tähtkoodiga A–B ning L–O on andmed kogutud kõikselt, tegevusaladel tähtkoodiga C–K on andmed kogutud valikuliselt ja laiendatud üldkogumile. Riigi- ja munitsipaalasutuste ja enam kui 19 töötajaga ettevõtete, asutuste ja organisatsioonide andmed on avaldatud **tabelis 7 ametiala järgi.**

Aruande koostamise juhiste järgi on ette nähtud esitada andmed Eesti Vabariigi ametite

klassifikaatori alusel, mis põhineb rahvusvahelisel ametite klassifikaatoril *ISCO-88 (International Standard Classification of Occupation)*. See jaotab kõik töötajad ametistaatuse järgi 10 pearühma vahel.

1. Seadusandjad, kõrgemad ametnikud ja juhid
2. Tippspetsialistid
3. Keskastme spetsialistid ja tehnikud
4. Ametnikud
5. Teenindus- ja müügitöötajad
6. Põllumajanduse ja kalanduse oskustöölised
7. Oskus- ja käsitöölised
8. Seadme- ja masinaoperaatorid
9. Lihttöölised
10. Relvajõud

Eespool nimetatud pearühmadesse kuuluvad töötajad on võimaluse korral jaotatud klassifikaatori põhjal allrühmadesse ja viimased omakorda üksikute ametialade järgi. Eraldi on välja toodud töötatud tundide arv töötaja kohta ja tunnipalk nii pearühmade, allrühmade kui ka suurema töötajate arvuga ametiala järgi.

Mees- ja naistöötajate keskmise arvu ja keskmise brutotunnipalga usaldusväärsus ametiala pearühmade järgi on esitatud tabelites 1.1 ja 1.2.

Pearühmadesse jaotatud töötajate keskmine arv oli 2004. aastal 488 784. Neist oli mehi 47,1% ja naisi 52,9%.

2004. aastal oli naiste tunnipalga suhe meeste tunnipalka 76,5%. Meestöötajad töötasid kuus keskmiselt 159 ja naistöötajad 157 tundi. Kõige suurem erinevus mees- ja naistöötajate tunnipalgas oli keskastme spetsialistide ja tehnikute pearühmas, kus naistöötajate tunnipalga suhe meeste tunnipalka oli 68,1%. Ametiala pearühmade vahel erines kõige suurem ja kõige väiksem keskmine tunnipalk naistel 3,0 korda ja meestel 2,8 korda.

PÕHIMÕISTED

Töötajate arv perioodi lõpul on nende isikute arv, kes perioodi viimasel kuupäeval on ettevõtte, asutuse ja organisatsiooni töötajate nimekirjas.

Täistööajaga töötaja on isik, kelle töönädala pikkus on 40 tundi või lühem seaduse (alaealine, tervisekahjulikul tööl töötaja, õpetaja jne) ja töösisekorra eeskirja järgi.

Osalise tööajaga töötaja on isik, kes töötab osalise tööpäeva või osalise töönädalaga/-kuuga, sõltumata põhikohaga või kohakaaslusega töötamisest; kes töötab ajutiselt osalise tööajaga tööandja algatusel.

Töötajate keskmine arv, taandatud täistööajale

Töötajate keskmine arv kuus — t_{kuu} .

Kalendripäevade arv kuus — n .

Ühel kalendripäeval ettevõtte, asutuse töötajate nimekirjas olevate töötajate arv (osalise tööajaga töötajate arv arvestatakse proportsionaalselt töötatud ajaga); töötajaid, kes on lapsehoolduspuhkusel kuni lapse kolmeaastaseks saamiseni, arvesse ei võeta — t_i .

Töötajate arv puhkepäevadel ja pühadel loetakse võrdseks puhkepäevale või pühale eelnenud tööpäeva töötajate arvuga.

PREFACE

The bulletin contains data collected by the survey for October 2004. The tables present the number of employees as at the end of October 2004 by sex, age and wage (salary) groups, as well as the average number of employees, actually worked hours and average hourly gross wages by occupations and by sex. The bulletin provides data about full-time and part-time employees. Employees with contract of agreement have been excluded.

Data collection was based on the statistical profile created on the basis of the Estonian Enterprises Register. The statistical register includes enterprises, institutions and organisations economically active at the end of 2003.

Data about the whole country have been presented in tables 1.1–6.2.

For enterprises, institutions and organisations with less than 20 employees, the method of sample survey was used. The criteria of sampling are the main economic activity of an enterprise, institution or organisation and the number of employees in it. Data collected by sample survey have been expanded to all enterprises, organisations and

$$t_{kuu} = \frac{\sum_{i=1}^n t_i}{n}, \text{ (inimest).}$$

Töötatud tundide arv — I_{tund}

Aruandeperioodil täis- ja osalise tööajaga töötajate tegelikult töötatud tunnid koos ületundide ja puhkepäevadel töötatud tundidega, v.a vahetusesisesed tööseisakud ja seaduses ettenähtud tööpäevalühendused.

Tegelikult töötatud aja eest arvestatud palk — B_1 .

Siiä kuuluvad ajatööpalgad ja tükitööpalgad, lisatasud ületundide, öötöö ja puhkepäevadel töötamise eest, lisatasud rasketes tervisekahjulikes tingimustes töötamise eest. Siiä kuuluvad ka lisatasud ja preemiad, kui nende arvestamise aluseks on töötatud aeg. Palga hulka ei arvestata ühekordset tasu (preemia, toetus, puhkusetasu jts).

Keskmine tunnipalk — $T_{keskmine}$

$$T_{keskmine} = \frac{B_1}{I_{tund}}, \text{ (krooni).}$$

institutions with less than 20 employees and added to state and municipal enterprises, institutions and enterprises, organisations and institutions of other ownership form with more than 19 employees.

Data about state and municipal institutions are collected completely. Enterprises, organisations and institutions with more than 19 employees data are collected as follows:

- *in economic activities from sections A to B and from L to O data are collected completely,*
- *in economic activities from sections C to K data are collected by sample survey.*

Data about state and municipal institutions and enterprises, organisations and institutions with more than 19 employees have been presented in Table 7.

Estonia adopted its own national classification of occupations in 1999. According to the instructions of this survey, the data must be presented by the Estonian Classification of Occupations which is based on the International Standard Classification of Occupations ISCO-88 and which divides all the

employees between ten major groups of occupations.

1. Legislators and senior officials
2. Professionals
3. Technicians and associate professionals
4. Clerks
5. Service workers and shop and market sales workers
6. Skilled agricultural and fishery workers
7. Craft and related trades workers
8. Plant and machine operators and assemblers
9. Elementary occupations
10. Armed forces

Employees of the above-mentioned groups are divided, if possible, into sub-groups and sections according to the classification. The number of actually worked hours per employee and the average hourly gross wages in larger occupational groups and sub-groups have been brought out separately.

The reliability of the data about the average number of employees and the average hourly gross wages by occupational groups have been presented in Tables 1.1 and 1.2.

In 2004 the average number of employees in the major occupational groups was 488,784, of whom 47.1% were males and 52.9% were females.

In 2004 the proportion of the females' average hourly gross wages in the males' average hourly gross wages was 76.5%. Male employees worked on the average 159 hours in a month and female employees — 157 hours. The biggest difference between the hourly wages of male and female employees was in the occupational group of technicians and associate professionals (code 3000) where the hourly wages of females accounted for only 68.1% of that of males. Both in the case of female and male employees there was a difference between the occupational groups with the highest and lowest average hourly gross wages — correspondingly 3.0 times of females and 2.8 times of males.

DEFINITIONS

Number of employees at the end of a fixed period is the number of persons who are on the list of

employees of an enterprise, organisation or institution at the end of a fixed period.

Full-time employee is an employee who has a 40-hour working week or whose working week has been shortened pursuant to the law.

Part-time employee is an employee who has a part-time working day or working week according to the contract with an employer.

Average number of employees in full-time units

Average number of employees per month — t_{month} .
Number of calendar days per month — n .

Number of employees on the list of employees of an enterprise or institution on a certain calendar day (part-time employees are counted proportionally to worked time); employees who are on child care leave until the child will be three years old, are excluded — t_i .

Number of employees on holidays is considered equal to the number of employees on the previous working day

$$t_{\text{month}} = \frac{\sum_{i=1}^n t_i}{n}, \text{ (persons).}$$

Hours of work — I_{hour}

Hours actually worked by full-time and part-time employees (incl. overtime working hours and holiday working hours, excl. shift stoppage and working day shortening pursuant to the law).

Payments to employees for actually worked time are the time-rated and piece-rated payments; premium pay for overtime, shift work, night work and holiday work; premium pay for unhealthy conditions of work. This also includes premium, premium pay and monthly bonuses, if the calculation of these payments is based on the actually worked time — B_1 .

Average gross wages per hour — T_{average}

$$T_{\text{average}} = \frac{B_1}{I_{\text{hour}}}, \text{ (kroons).}$$

Tabel 1.1. Täis- ja osalise tööajaga töötajate keskmine arv ja sellele arvatud 95%-se tõenäosuse usaldusvahemik ning viga ametiala pearühma järgi, oktoober 2004

Table 1.1. Average number of full-time and part-time employees and 95% confidence interval and error %, by major groups of occupations, October 2004

Pearühm	Kood	Meestöötajate			Naistöötajate			Major groups of occupations
		keskmine arv kuus		viga, %	keskmine arv kuus		viga, %	
	Code	95%-se tõenäosuse usaldusvahemik			95%-se tõenäosuse usaldusvahemik			
		Average number of male employees in a month			Average number of female employees in a month			
		95% confidence interval	error, %		95% confidence interval	error, %		
Seadusandjad, kõrgemad ametnikud ja juhid	1000	34 811 ± 1 107	3.2	18 260 ± 756	4.1			Legislators, senior officials and managers
Tippspetsialistid	2000	21 567 ± 978	4.5	51 048 ± 1 172	2.3			Professionals
Keskastme spetsialistid ja tehnikud	3000	27 249 ± 1 524	5.6	47 548 ± 1 399	2.9			Technicians and associate professionals
Ametnikud	4000	5 846 ± 510	8.7	23 410 ± 1 012	4.3			Clerks
Teenindus- ja müügitöötajad	5000	15 080 ± 997	6.6	45 854 ± 2 363	5.2			Service workers and shop and market sales workers
Põllumajanduse ja kalanduse oskustöölised	6000	2 070 ± 425	20.5	2 682 ± 237	8.8			Skilled agricultural and fishery workers
Oskus- ja käsitöölised	7000	56 369 ± 2 493	4.4	19 614 ± 1 557	7.9			Craft and related trades workers
Seadme- ja masinaoperaatorid	8000	43 077 ± 2 167	5.0	18 947 ± 1 523	8.0			Plant and machine operators and assemblers
Lihttöölised	9000	21 300 ± 1 143	5.4	30 553 ± 1 425	4.7			Elementary occupations
Relvajõud	0110		Armed forces
KOKKU		230 340 ± 4 752	2.1	258 444 ± 4 409	1.7			TOTAL

Tabel 1.2. Täis- ja osalise tööajaga töötajate keskmine tunnipalk ja sellele arvatud 95%-se tõenäosuse usaldusvahemik ning viga ametiala pearühma järgi, oktoober 2004

Table 1.2. Average hourly gross wages and salaries of full-time and part-time employees and 95% confidence interval and error %, by major groups of occupations, October 2004
(krooni — kroons)

Pearühm	Kood	Meestöötajate tunnipalk			Naistöötajate tunnipalk			Major groups of occupations
		95%-se tõenäosuse usaldusvahemik	viga, %		95%-se tõenäosuse usaldusvahemik	viga, %		
	Code	Average hourly gross wages of male employees			Average hourly gross wages of female employees			
		95% confidence interval	error, %		95% confidence interval	error, %		
Seadusandjad, kõrgemad ametnikud ja juhid	1000	76.00 ± 1.95	2.6		62.24 ± 1.78	2.9		Legislators, senior officials and managers
Tippspetsialistid	2000	68.71 ± 2.51	3.7		51.78 ± 0.97	1.9		Professionals
Keskastme spetsialistid ja tehnikud	3000	60.11 ± 2.39	4.0		40.95 ± 0.65	1.6		Technicians and associate professionals
Ametnikud	4000	44.19 ± 1.80	4.1		34.31 ± 0.67	1.9		Clerks
Teenindus- ja müügitöötajad	5000	33.14 ± 1.12	3.4		24.86 ± 0.51	2.1		Service workers and shop and market sales workers
Põllumajanduse ja kalanduse oskustöölised	6000	30.65 ± 2.59	8.5		25.86 ± 1.15	4.4		Skilled agricultural and fishery workers
Oskus- ja käsitöölised	7000	38.91 ± 1.07	2.7		29.15 ± 0.83	2.9		Craft and related trades workers
Seadme- ja masinaoperaatorid	8000	37.03 ± 0.86	2.3		30.40 ± 0.89	2.9		Plant and machine operators and assemblers
Lihttöölised	9000	26.88 ± 0.79	2.9		20.47 ± 0.26	1.2		Elementary occupations
Relvajõud	0110	Armed forces
KOKKU		48.19 ± 0.76	1.6		36.86 ± 0.42	1.2		TOTAL

Töötajad soo, palgagrupi ja vanuserühma järgi, oktoober 2004 *Distribution of employees by sex, wage (salary) and age group, October 2004*

2004. aasta oktoobri vaatlusega uuriti töötajate jaotust soo, palgagrupi ja vanuserühma järgi. Täis- ja osalise tööajaga mees- ja naistöötajad jaotati oktoobrikuu brutopalka järgi 21 palgagrupi vahel. Palgagrupidesse on jaotatud need töötajad, kes töötasid terve oktoobri. Välja on jäetud need töötajad, kes töötasid töövõtulepinguga või puudusid oktoobris töölt mingil põhjusel (puhkus, haigus, lapsehoolduspuhkus jt). Palgagrupidesse on jaotatud 445 487 töötajat, neist 14,6% osalise tööajaga töötajat.

2004. aasta keskmine brutokuupalk oli 7287 krooni. Järgmistes tabelites on esitatud 2004. aasta oktoobris 7000 krooni ja vähem brutopalka saanud ning üle 7000 krooni brutopalka saanud täistööajaga mees- ja naistöötajate osatähtsus täistööajaga mees- ja naistöötajate üldarvus tegevusala järgi.

The survey "Hourly Wages and Salaries. October 2004" observed the distribution of employees by sex, wage (salary) and age group. The part-time and full-time male and female employees divided between 21 wage (salary) groups. Only the employees who had worked for the whole October were divided between wage (salary) groups. Employees with a contract of agreement and who were absent from work for some reason (vacation, illness, childcare leave, etc.) were excluded. 445,487 employees, of whom 14.6% were part-time employees, were distributed between wage (salary) groups.

The average monthly gross wages (salaries) in 2004 were 7,287 kroons. The following tables present the share of full-time male and female employees, whose average gross wages (salaries) were 7,000 kroons or less, and the share of those who received more than 7,000 kroons, in the total number of full-time male and female employees in October 2004, by economic activity.

Täistööajaga töötajate üldarvust oli 7000 krooni ja vähem brutopalka saanud 2004. aasta oktoobris 63,3%, enam kui 7000 krooni saanud 36,7%.

Full-time employees whose average gross wages (salaries) were 7,000 kroons or less accounted for 63.3% of the total number of full-time employees in October 2004. 36.7% received more than 7,000 kroons.

7000 krooni ja vähem brutopalka saanud täistööajaga töötajate osatähtsus täistööajaga töötajate üldarvus tegevusala järgi

Share of full-time employees whose average gross wages (salaries) were 7,000 kroons or less in the total number of full-time employees by economic activity

(tegevusala täistööajaga töötajate arv = 100% — number of full-time employees in economic activity = 100%)

Tegevusala	% Share	Economic activity
Kalapüük	86.0	Fishing
Põllumajandus ja jahindus	83.7	Agriculture and hunting
Hotellid ja restoranid	83.0	Hotels and restaurants
Tervishoid ja sotsiaalhoolekanne	74.6	Health and social work

Üle 7000 krooni brutopalka saanud täistööajaga töötajate osatähtsus täistööajaga töötajate üldarvus tegevusala järgi

Share of full-time employees whose average gross wages (salaries) were more than 7,000 kroons in the total number of full-time employees by economic activity

(tegevusala täistööajaga töötajate arv = 100% — number of full-time employees in economic activity = 100%)

Tegevusala	% Share	Economic activity
Finantsvahendus	75.0	Financial intermediation
Elektrienergia-, gaasi- ja veevarustus	51.4	Electricity, gas and water supply
Avalik haldus ja riigikaitse; kohustuslik sotsiaalkindlustus	49.4	Public administration and defence; compulsory social security
Kinnisvara, rentimine ja äritegevus	43.7	Real estate, renting and business activity

Täistööajaga meestöötajate üldarvust oli 7000 krooni ja vähem brutopalka saanud meestöötajaid 2004. aasta oktoobris 55,2%, enam kui 7000 krooni saanud oli 44,8%.

Full-time male employees whose average gross wages (salaries) were 7,000 kroons or less accounted for 55.2% of the total number of full-time male employees in October 2004. 44.8% received more than 7,000 kroons.

7000 krooni ja vähem brutopalka saanud täistööajaga meestöötajate osatähtsus täistööajaga meestöötajate üldarvus tegevusala järgi
Share of full-time male employees whose average gross wages (salaries) were 7,000 kroons or less in the total number of full-time male employees by economic activity

(tegevusala täistööajaga meestöötajate arv = 100% — number of full-time male employees in economic activity = 100%)

Tegevusala	% Share	Economic activity
Kalapiüük	82.9	Fishing
Põllumajandus ja jahindus	80.7	Agriculture and hunting
Hotellid ja restoranid	68.1	Hotels and restaurants
Muu ühiskonna-, sotsiaal- ja isikuteenindus	63.3	Other community, social and personal service activities

Täistööajaga naistöötajate üldarvust oli 7000 krooni ja vähem brutopalka saanud naistöötajaid 2004. aasta oktoobris 71,0%, enam kui 7000 krooni saanud oli 29,0%.

Full-time female employees whose average gross wages (salaries) were 7,000 kroons and less accounted for 71.0% of the total number of full-time female employees in October 2004. 29.0% received more than 7,000 kroons.

7000 krooni ja vähem brutopalka saanud täistööajaga naistöötajate osatähtsus täistööajaga naistöötajate üldarvus tegevusala järgi
Share of full-time female employees whose average gross wages (salaries) were 7,000 kroons or less in the total number of full-time female employees by economic activity

(tegevusala täistööajaga naistöötajate arv = 100% — number of full-time female employees in economic activity = 100%)

Tegevusala	% Share	Economic activity
Kalapiüük	97.8	Fishing
Hotellid ja restoranid	88.1	Hotels and restaurants
Põllumajandus ja jahindus	87.9	Agriculture and hunting
Mäetööstus	86.7	Mining and quarrying

Üle 7000 krooni brutopalka saanud täistööajaga meestöötajate osatähtsus täistööajaga meestöötajate üldarvus tegevusala järgi
Share of full-time male employees whose average gross wages (salaries) were more than 7,000 kroons in the total number of full-time male employees by economic activity

(tegevusala täistööajaga meestöötajate arv = 100% — number of full-time male employees in economic activity = 100%)

Tegevusala	% Share	Economic activity
Finantsvahendus	84.1	Financial intermediation
Elektrienergia-, gaasi- ja veevarustus	60.5	Electricity, gas and water supply
Avalik haldus ja riigikaitse; kohustuslik sotsiaalkindlustus	50.2	Public administration and defence; compulsory social security
Mäetööstus	48.8	Mining and quarrying

Üle 7000 krooni brutopalka saanud täistööajaga naistöötajate osatähtsus täistööajaga naistöötajate üldarvus tegevusala järgi
Share of full-time female employees whose average gross wages (salaries) were more than 7,000 kroons in the total number of full-time female employees by economic activity

(tegevusala täistööajaga naistöötajate arv = 100% — number of full-time female employees in economic activity = 100%)

Tegevusala	% Share	Economic activity
Finantsvahendus	71.4	Financial intermediation
Avalik haldus ja riigikaitse; kohustuslik sotsiaalkindlustus	48.6	Public administration and defence; compulsory social security
Kinnisvara, rentimine ja äritegevus	39.8	Real estate, renting and business activity
Metsamajandus	39.6	Forestry

Täistööajaga töötajate üldarvust oli enam kui 10 000 krooni brutopalka saanud 2004. aasta oktoobris 17,4%.

Full-time employees whose average gross wages (salaries) were more than 10,000 kroons accounted for 17.4% of the total number of full-time employees in October 2004.

Üle 10 000 krooni brutopalka saanud täistööajaga töötajate osatähtsus täistööajaga töötajate üldarvus tegevusala järgi

Share of full-time employees whose average gross wages (salaries) were more than 10,000 kroons in the total number of full-time employees by economic activity

(tegevusala täistööajaga töötajate arv = 100% — number of full-time employees in economic activity = 100%)

Tegevusala	% Share	Economic activity
Finantsvahendus	48.0	Financial intermediation
Kinnisvara, rentimine ja äritegevus	27.3	Real estate, renting and business activity
Avalik haldus ja riigikaitse; kohustuslik sotsiaalkindlustus	22.5	Public administration and defence; compulsory social security
Elektrienergia-, gaasi- ja veevarustus	22.0	Electricity, gas and water supply

Täistööajaga töötajate üldarvust oli 2480 krooni (miinimumbrutopalk) ja vähem brutopalka saanud 2004. aasta oktoobris 5,7%, neist naised 3,4% ja mehed 2,3%.

In October 2004 full-time employees whose average gross wages (salaries) were 2,480 kroons (minimum gross wages and salaries) or less accounted for 5.7% of the total number of full-time employees, of whom 3.4% were females and 2.3% were males.

2480 krooni ja vähem brutopalka saanud täistööajaga töötajate osatähtsus täistööajaga töötajate üldarvus tegevusala järgi

Share of full-time employees whose average gross wages (salaries) were 2,480 kroons or less in the total number of full-time employees by economic activity

(tegevusala täistööajaga töötajate arv = 100% — number of full-time employees in economic activity = 100%)

Tegevusala	% Share	Economic activity
Hotellid ja restoranid	17.8	Hotels and restaurants
Kinnisvara, rentimine ja äritegevus	8.7	Real estate, renting and business activity
Hulgi- ja jaekaubandus	8.7	Wholesale and retail trade
Põllumajandus ja jahindus	8.2	Agriculture and hunting

Tabel 2.1. Täis- ja osalise tööajaga töötajad soo ja vanuserühma järgi, oktoobri lõpp 2004

Table 2.1. Full-time and part-time employees by sex and age group, end of October 2004

(protsenti — percentages)

Vanuserühm Age group	Mehed täistööajaga töötajad Males		Naised täistööajaga töötajad Females	
	full-time employees	part-time employees	full-time employees	part-time employees
15–19	1.2	3.3	0.6	2.1
20–24	9.4	9.9	7.2	7.9
25–54	72.9	56.3	75.6	59.1
55–59	8.4	8.9	9.8	10.1
60 ja enam 60 and over	8.2	21.6	6.6	20.8
KOKKU	100.0	100.0	100.0	100.0
TOTAL				

Joonis 1. Täistööajaga töötajad soo ja vanuserühma järgi, oktoobri lõpp 2004
Chart 1. Full-time employees by sex and age group, end of October 2004

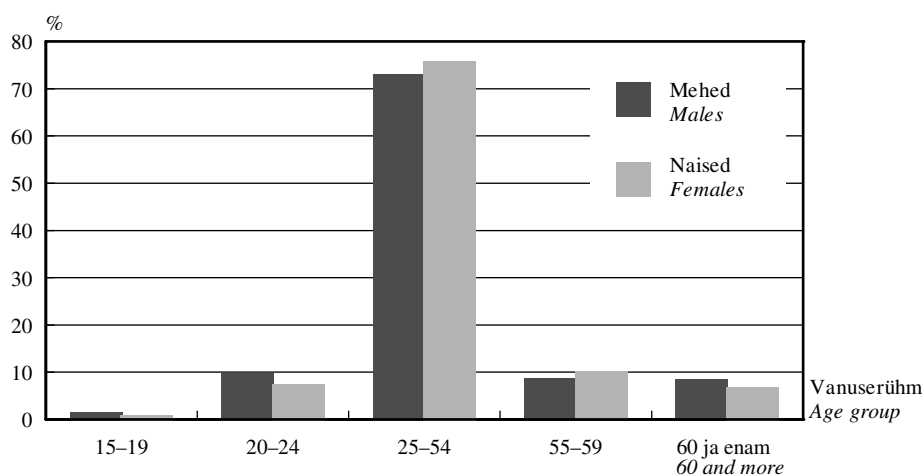

Joonis 2. Osalise tööajaga töötajad soo ja vanuserühma järgi, oktoobri lõpp 2004
Chart 2. Part-time employees by sex and age group, end of October 2004

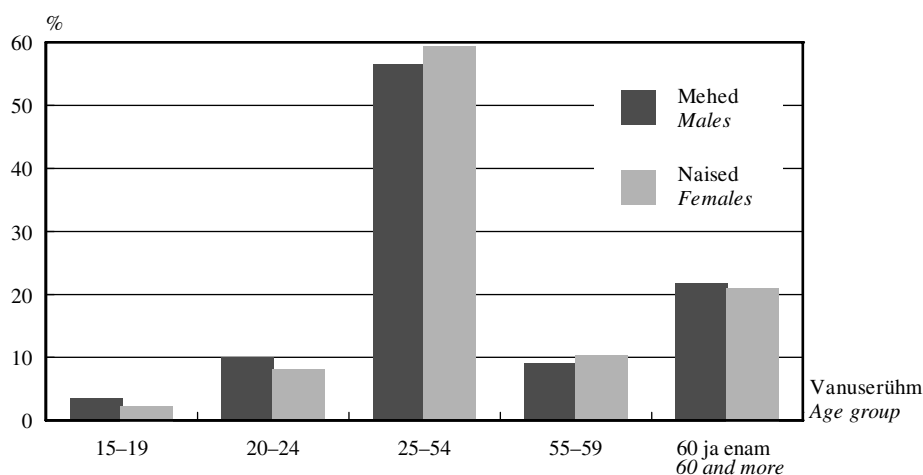

Osalise tööajaga meestöötajate arv hõlmas meestöötajate koguarvust 8,8% ja osalise tööajaga naistöötajate arv naistöötajate koguarvust 17,1%.

Number of part-time male employees accounted for 8.8% of the total number of male employees and the number of part-time female employees accounted for 17.1% of the total number of female employees.

Tabel 2.2. Täistööajaga meestöötajad tegevusala ja brutopalgagrupi järgi, oktoobri lõpp 2004
Table 2.2. Full-time male employees by economic activity and by gross wage (salary) group, end of October 2004

(tegevusala täistööajaga meestöötajate arv = 100% — number of full-time male employees in economic activity = 100%)

Tegevusala	Kood Code	Palgagrupp, krooni Wage group, kroons									
		kuni up to 500	501– –700	701– –800	801– –900	901– –1000	1001– –1500	1501– –2000	2001– –2500	2501– –3000	3001– –3500
Põllumajandus ja jahindus	A	-	-	-	-	-	0.0	0.0	12.1	9.1	10.3
Metsamajandus		-	-	-	-	-	-	-	8.0	7.3	3.0
Kalapüük	B	-	-	-	-	-	-	-	21.8	3.2	15.4
Mäetööstus	C	-	-	-	-	-	-	-	0.7	2.0	3.5
Töötlev tööstus	D	-	-	-	-	-	-	0.1	4.0	4.9	3.5
Elektrienergia-, gaasi- ja veevarustus	E	-	-	-	-	-	-	-	0.6	1.2	0.9
Ehitus	F	-	-	-	-	-	-	0.0	7.2	6.0	4.0
Hulgi- ja jaekaubandus; mootorsõidukite, mootorrataste, isiklike tarbeesemete ning kodumasinate remont	G	-	-	-	-	-	-	0.0	10.3	9.1	3.5
Hotellid ja restoranid	H	-	-	-	-	-	-	0.5	15.4	6.7	8.7
Veondus, laondus ja side	I	-	-	-	-	-	-	0.1	7.3	7.0	3.4
Finantsvahendus	J	-	-	-	-	-	-	-	5.7	2.1	-
Kinnisvara, rentimine ja äritegevus	K	-	-	-	-	-	-	0.2	9.1	7.7	4.8
Avalik haldus ja riigikaitse; kohustuslik sotsiaalkindlustus	L	-	-	-	-	-	-	-	1.8	1.3	2.2
Haridus	M	-	-	-	-	-	0.0	0.0	9.5	9.0	5.1
Tervishoid ja sotsiaalhoolekanne	N	-	-	-	-	-	-	0.0	4.6	9.0	6.9
Muu ühiskonna-, sotsiaal- ja isikuteenindus	O	-	-	-	-	-	-	0.0	14.7	5.1	5.4
KOKKU		-	-	-	-	-	0.0	0.1	7.1	6.2	4.0

											<i>Economic activity</i>
3501– –4000	4001– –4500	4501– –5000	5001– –6000	6001– –7000	7001– –8000	8001– –9000	9001– –10 000	10 001– –20 000	20 001– –30 000	üle more than 30 000	
9.8	8.1	7.0	13.3	11.0	5.8	3.8	4.5	4.9	0.3	0.1	<i>Agriculture and hunting</i>
3.8	1.9	4.6	15.5	15.1	7.5	7.4	7.5	16.2	1.6	0.6	<i>Forestry</i>
12.2	4.5	8.1	8.1	9.8	5.1	3.6	2.8	5.3	0.4	-	<i>Fishing</i>
4.1	4.1	4.3	15.1	17.4	9.8	8.0	8.5	20.3	1.8	0.4	<i>Mining and quarrying</i>
4.7	5.5	6.7	12.2	10.9	9.6	7.7	6.5	20.2	2.6	0.9	<i>Manufacturing</i>
2.5	2.4	3.7	12.9	15.2	16.7	10.8	6.8	22.6	2.7	1.0	<i>Electricity, gas and water supply</i>
5.8	5.3	5.3	10.4	11.7	10.2	6.9	6.6	17.7	2.3	0.5	<i>Construction</i>
7.3	4.3	5.5	8.4	7.7	6.8	4.9	6.4	19.5	4.3	2.1	<i>Wholesale and retail trade; repair of motor vehicles, motorcycles and personal and household goods</i>
5.3	5.3	6.7	8.8	10.8	6.9	4.7	7.9	10.4	1.6	0.2	<i>Hotels and restaurants</i>
6.2	3.8	7.6	11.3	10.4	9.6	8.0	5.6	15.4	2.7	1.6	<i>Transport, storage and communication</i>
0.9	2.1	0.2	2.4	2.3	3.9	3.0	2.3	37.5	24.9	12.6	<i>Financial intermediation</i>
5.9	4.8	6.5	7.6	6.9	5.7	3.7	5.7	21.4	6.0	4.0	<i>Real estate, renting and business activities</i>
5.4	6.9	8.3	12.6	11.4	11.3	8.2	5.7	20.4	3.3	1.2	<i>Public administration and defence; compulsory social security</i>
6.7	4.5	4.1	7.8	8.6	8.8	6.6	5.1	19.5	3.7	1.0	<i>Education</i>
6.2	8.7	7.8	12.0	7.0	5.3	3.7	3.7	17.1	5.8	2.3	<i>Health and social work</i>
8.4	6.3	4.7	9.7	9.0	9.8	5.6	4.4	13.8	2.5	0.5	<i>Other community, social and personal service activities</i>
5.9	5.1	6.2	10.6	10.0	8.8	6.5	6.0	18.5	3.4	1.5	<i>TOTAL</i>

Tabel 2.3. **Osalise tööajaga meestöötajad tegevusala ja brutopalgagrupi järgi**, oktoobri lõpp 2004
Table 2.3. Part-time male employees by economic activity and by gross wage (salary) group, end of October 2004

(tegevusala osalise tööajaga meestöötajate arv = 100% — number of part-time male employees in economic activity = 100%)

Tegevusala	Kood Code	Palgagrupp, krooni Wage group, kroons									
		kuni up to 500	501– –700	701– –800	801– –900	901– –1000	1001– –1500	1501– –2000	2001– –2500	2501– –3000	3001– –3500
Põllumajandus ja jahindus	A	3.7	3.1	6.7	6.9	1.4	24.5	14.3	15.1	4.3	5.3
Metsamajandus		1.0	1.0	1.0	-	2.0	23.2	23.2	24.2	21.2	2.0
Kalapüük	B	-	-	-	4.8	-	85.7	-	4.8	-	-
Mäetööstus	C	-	5.3	-	-	-	37.1	-	20.1	6.7	-
Töötlev tööstus	D	5.4	4.3	3.2	0.8	6.9	19.4	12.4	12.5	8.1	3.5
Elektrienergia-, gaasi- ja veevarustus	E	9.8	-	2.9	-	2.2	7.2	26.8	14.1	19.2	5.8
Ehitus	F	2.9	2.4	4.6	1.1	8.6	27.3	3.8	18.9	5.2	3.1
Hulgi- ja jaekaubandus; mootor- sõidukite, mootor- rataste, isiklike tarbeesemete ning kodumasinate remont	G	3.6	9.9	1.8	1.5	5.4	33.5	7.7	13.7	6.3	3.3
Hotellid ja restoranid	H	0.5	5.1	2.1	3.0	10.9	29.9	7.6	5.3	6.1	7.9
Veondus, laondus ja side	I	2.9	2.7	1.4	1.2	3.4	18.5	17.4	10.7	8.1	9.3
Finantsvahendus	J	-	-	-	-	21.8	2.5	12.6	-	35.6	-
Kinnisvara, rentimine ja äritegevus	K	6.1	11.4	3.3	3.3	11.3	23.5	11.5	10.7	5.5	3.0
Avalik haldus ja riigikaitse; kohustuslik sotsiaalkindlustus	L	3.3	1.4	3.1	0.8	3.3	16.0	9.7	9.9	12.3	7.2
Haridus	M	2.9	4.3	1.5	2.1	2.0	17.6	12.4	9.6	8.6	7.1
Tervishoid ja sotsiaalhoolekanne	N	10.5	4.1	1.1	5.5	5.4	11.8	6.7	11.6	11.0	5.7
Muu ühiskonna-, sotsiaal- ja isikuteenindus	O	9.3	4.4	3.1	0.8	10.1	22.0	13.6	11.2	6.3	4.7
KOKKU		5.1	6.4	2.6	2.2	6.8	22.6	11.2	11.6	7.3	4.8

											Economic activity	
3501– –4000	4001– –4500	4501– –5000	5001– –6000	6001– –7000	7001– –8000	8001– –9000	9001– –10 000	10 001– –20 000	20 001– –30 000	üle more than 30 000		
12.0	1.0	0.4	0.2	1.2	-	0.2	-	-	-	-	-	<i>Agriculture and hunting</i>
2.0	-	-	-	-	1.0	-	-	-	-	-	-	<i>Forestry</i>
-	-	-	-	-	-	-	-	4.8	-	-	-	<i>Fishing</i>
6.7	6.7	-	17.3	-	-	-	-	-	-	-	-	<i>Mining and quarrying</i>
3.2	2.2	6.4	2.4	2.0	2.2	1.6	0.6	2.8	0.1	0.1	-	<i>Manufacturing</i>
-	-	9.0	2.9	-	-	-	-	-	-	-	-	<i>Electricity, gas and water supply</i>
4.7	1.7	1.8	6.4	2.6	0.3	1.3	1.3	1.8	0.3	-	-	<i>Construction</i>
2.1	3.7	1.1	1.8	0.8	0.7	0.1	0.6	1.9	0.4	-	-	<i>Wholesale and retail trade; repair of motor vehicles, motorcycles and personal and household goods</i>
0.9	5.2	2.3	6.3	-	1.9	0.2	0.5	4.2	-	-	-	<i>Hotels and restaurants</i>
5.9	2.0	3.2	4.1	4.8	3.0	-	0.3	0.8	0.3	-	-	<i>Transport, storage and communication</i>
2.5	-	-	-	-	-	-	2.5	22.6	-	-	-	<i>Financial intermediation</i>
3.0	1.4	0.6	2.3	0.3	0.2	0.3	1.1	1.0	0.1	-	-	<i>Real estate, renting and business activities</i>
7.8	5.1	5.1	5.1	3.3	2.1	1.0	0.6	2.1	0.8	-	-	<i>Public administration and defence; compulsory social security</i>
7.6	4.4	4.3	6.0	3.6	2.1	1.4	0.7	1.7	0.1	0.0	-	<i>Education</i>
4.5	4.3	2.8	5.2	2.5	1.9	2.0	0.9	2.2	0.3	-	-	<i>Health and social work</i>
3.7	1.2	1.9	4.1	1.1	0.6	0.5	0.2	0.6	0.1	0.1	-	<i>Other community, social and personal service activities</i>
4.4	2.7	2.5	3.7	1.8	1.2	0.7	0.7	1.6	0.2	0.0	-	TOTAL

Tabel 2.4. Täistööajaga naistöötajad tegevusala ja brutopalgagrupi järgi, oktoobri lõpp 2004
Table 2.4. Full-time female employees by economic activity and by gross wage (salary) group, end of October 2004

(tegevusala täistööajaga naistöötajate arv = 100% — number of full-time female employees in economic activity = 100%)

Tegevusala	Kood Code	Palgagrupp, krooni Wage group, kroons									
		kuni up to 500	501– –700	701– –800	801– –900	901– –1000	1001– –1500	1501– –2000	2001– –2500	2501– –3000	3001– –3500
Põllumajandus ja jahindus	A	-	-	-	-	-	0.8	0.0	14.5	11.3	11.2
Metsamajandus		-	-	-	-	-	-	-	14.4	8.3	2.5
Kalapüük	B	-	-	-	-	-	-	-	39.6	17.3	5.8
Mäetööstus	C	-	-	-	-	-	-	-	2.3	13.4	21.3
Töötlev tööstus	D	-	-	-	-	-	-	0.2	5.1	6.1	6.8
Elektrienergia-, gaasi- ja veevarustus	E	-	-	-	-	-	-	-	4.0	2.9	4.4
Ehitus	F	-	-	-	-	-	-	0.2	13.6	8.2	6.2
Hulgi- ja jaekaubandus; mootor- sõidukite, mootor- rataste, isiklike tarbeesemete ning kodumasinate remont	G	-	-	-	-	-	-	0.2	14.3	11.4	7.3
Hotellid ja restoranid	H	-	-	-	-	-	-	0.0	21.9	16.7	9.5
Veondus, laondus ja side	I	-	-	-	-	-	-	0.1	5.4	7.3	6.7
Finantsvahendus	J	-	-	-	-	-	-	0.2	2.2	2.7	0.9
Kinnisvara, rentimine ja äritegevus	K	-	-	-	-	-	-	0.1	10.4	7.4	7.0
Avalik haldus ja riigikaitse; kohustuslik sotsiaalkindlustus	L	-	-	-	-	-	-	-	2.6	2.1	2.5
Haridus	M	-	-	0.0	-	-	0.0	0.0	9.8	10.9	6.7
Tervishoid ja sotsiaalhoolekanne	N	0.0	-	-	-	0.0	0.0	0.0	4.4	12.0	11.5
Muu ühiskonna-, sotsiaal- ja isiku- teenindus	O	-	-	-	-	-	0.0	0.1	11.5	9.8	5.9
KOKKU		0.0	-	0.0	-	0.0	0.0	0.1	8.8	8.9	7.0

											<i>Economic activity</i>
3501– –4000	4001– –4500	4501– –5000	5001– –6000	6001– –7000	7001– –8000	8001– –9000	9001– –10 000	10 001– –20 000	20 001– –30 000	üle more than 30 000	
11.4	10.7	8.9	11.8	7.3	5.7	2.5	1.8	2.1	0.0	0.0	<i>Agriculture and hunting</i>
8.0	5.1	3.9	7.4	11.0	10.9	7.9	4.5	14.1	1.5	0.7	<i>Forestry</i>
8.6	4.3	1.4	18.7	2.2	0.7	0.7	0.7	-	-	-	<i>Fishing</i>
10.0	6.1	14.9	14.3	4.5	4.7	2.2	2.3	2.9	0.6	0.6	<i>Mining and quarrying</i>
9.6	8.9	10.1	18.1	11.3	6.7	4.4	3.2	8.3	0.9	0.2	<i>Manufacturing</i>
6.8	5.2	7.9	18.2	18.7	7.2	7.7	4.3	10.9	1.7	0.2	<i>Electricity, gas and water supply</i>
6.8	5.9	7.7	11.6	10.2	7.1	2.5	6.5	12.8	0.3	0.2	<i>Construction</i>
7.8	7.8	7.3	11.3	8.7	6.0	4.0	3.2	9.5	1.0	0.3	<i>Wholesale and retail trade; repair of motor vehicles, motorcycles and personal and household goods</i>
10.2	7.2	6.8	9.9	6.0	2.8	1.8	1.9	4.7	0.3	0.2	<i>Hotels and restaurants</i>
10.4	7.6	7.8	9.7	9.1	8.6	6.3	5.4	13.7	1.5	0.3	<i>Transport, storage and communication</i>
0.6	1.3	2.2	5.7	12.7	14.6	11.5	7.7	31.5	5.0	1.0	<i>Financial intermediation</i>
6.7	4.5	5.3	9.0	9.7	7.7	5.1	5.4	17.4	2.4	2.0	<i>Real estate, renting and business activities</i>
3.1	4.8	7.2	14.0	15.2	12.5	9.4	6.5	17.7	1.9	0.6	<i>Public administration and defence; compulsory social security</i>
6.5	5.6	5.8	11.7	12.2	10.4	7.4	4.9	7.7	0.4	0.1	<i>Education</i>
10.1	8.9	8.8	12.5	8.1	6.0	4.3	3.6	8.4	1.3	0.1	<i>Health and social work</i>
9.2	6.8	7.3	14.2	10.9	8.2	4.3	3.1	7.9	0.9	0.1	<i>Other community, social and personal service activities</i>
7.9	7.1	7.6	13.0	10.5	7.8	5.4	4.1	10.3	1.1	0.3	<i>TOTAL</i>

Tabel 2.5. **Osalise töäjaga naistöötajad tegevusala ja brutopalgagrupi järgi, oktoobri lõpp 2004**
Table 2.5. Part-time female employees by economic activity and by gross wage (salary) group, end of October 2004

(tegevusala osalise töäjaga naistöötajate arv = 100% — number of part-time female employees in economic activity = 100%)

Tegevusala	Kood Code	Palgagrupp, krooni Wage group, kroons									
		kuni up to 500	501– –700	701– –800	801– –900	901– –1000	1001– –1500	1501– –2000	2001– –2500	2501– –3000	3001– –3500
Põllumajandus ja jahindus	A	1.2	12.1	1.7	8.3	2.4	25.0	16.9	15.2	4.3	1.9
Metsamajandus		1.3	1.3	1.3	-	-	4.0	5.3	29.3	1.3	4.0
Kalapüük	B	-	-	-	-	-	5.9	88.2	-	5.9	-
Mäetööstus	C	4.8	-	-	-	-	9.5	53.6	-	16.7	6.0
Töötlev tööstus	D	4.4	5.3	2.4	1.6	5.1	24.0	12.8	11.3	11.8	4.8
Elektrienergia-, gaasi- ja veevarustus	E	3.3	10.7	1.2	3.3	-	12.8	30.8	13.4	11.8	7.6
Ehitus	F	4.7	4.2	6.0	3.1	6.4	25.6	9.6	15.2	10.1	2.6
Hulgi- ja jaekaubandus; mootor- sõidukite, mootor- rataste, isiklike tarbeesemete ning kodumasinate remont	G	3.7	7.4	2.3	1.9	5.7	28.4	13.4	10.6	9.9	6.0
Hotellid ja restoranid	H	8.3	8.2	1.0	-	5.3	29.5	12.4	9.9	3.3	4.4
Veondus, laondus ja side	I	4.0	3.4	2.7	2.0	4.0	17.3	13.2	13.3	11.1	5.1
Finantsvahendus	J	-	-	-	0.6	4.9	10.4	6.7	11.4	7.6	6.4
Kinnisvara, rentimine ja äritegevus	K	8.6	9.3	5.2	2.9	7.6	24.0	14.9	10.4	7.6	3.3
Avalik haldus ja riigikaitse; kohustuslik sotsiaalkindlustus	L	1.4	2.3	0.3	0.4	1.5	19.3	15.4	12.6	10.9	8.2
Haridus	M	2.9	2.6	1.2	1.4	1.8	15.1	12.0	11.6	9.6	6.9
Tervishoid ja sotsiaalhoolekanne	N	6.1	3.5	1.2	1.7	2.9	11.5	16.3	13.2	8.5	6.3
Muu ühiskonna-, sotsiaal- ja isikuteenindus	O	12.4	5.6	3.2	1.5	5.9	23.3	16.4	13.6	5.7	3.0
KOKKU		5.9	5.6	2.6	1.9	4.7	21.2	14.0	11.7	8.6	5.1

											Economic activity
3501– –4000	4001– –4500	4501– –5000	5001– –6000	6001– –7000	7001– –8000	8001– –9000	9001– –10 000	10 001– –20 000	20 001– –30 000	üle more than 30 000	
3.1	1.0	4.5	1.2	0.7	0.5	0.2	-	-	-	-	- Agriculture and hunting
2.7	1.3	1.3	-	24.0	24.0	-	-	-	-	-	- Forestry
-	-	-	-	-	-	-	-	-	-	-	- Fishing
-	-	4.8	4.8	-	-	-	-	-	-	-	- Mining and quarrying
3.9	3.2	2.9	2.2	1.0	1.6	0.2	0.5	1.0	0.0	-	- Manufacturing
3.3	-	-	-	-	-	-	1.7	-	-	-	- Electricity, gas and water supply
3.2	3.7	1.2	0.6	0.3	2.9	0.3	0.3	-	-	-	- Construction
2.7	2.3	1.9	2.1	0.6	0.7	0.2	0.1	0.1	0.1	-	- Wholesale and retail trade; repair of motor vehicles, motorcycles and personal and household goods
3.4	2.9	1.1	2.8	0.6	4.0	0.1	1.0	1.6	-	-	- Hotels and restaurants
5.6	5.5	3.1	3.3	2.2	1.0	1.1	0.4	1.6	-	-	- Transport, storage and communication
9.8	4.5	-	12.0	8.7	0.6	1.3	0.6	11.0	3.7	-	- Financial intermediation
2.1	1.1	0.7	1.2	0.4	0.3	0.0	0.2	0.2	-	-	- Real estate, renting and business activities
5.9	4.1	4.4	4.8	3.3	1.8	1.9	0.6	0.8	-	-	- Public administration and defence; compulsory social security
6.9	4.8	4.9	7.5	5.7	2.6	1.2	0.5	0.8	-	-	- Education
5.7	4.0	5.3	5.7	3.0	2.5	0.5	0.6	1.2	0.3	0.0	- Health and social work
1.8	2.2	2.0	1.3	1.0	0.3	0.1	0.1	0.5	-	-	- Other community, social and personal service activities
4.0	3.0	2.8	3.5	2.2	1.5	0.5	0.4	0.7	0.1	0.0	TOTAL

Tabel 2.6. Täistööajaga mees- ja naistöötajad tegevusala ja brutopalgagrupi järgi, oktoobri lõpp 2004
Table 2.6. Full-time male and female employees by economic activity and by gross wage (salary) group, end of October 2004

(tegevusala täistööajaga mees- ja naistöötajate arv = 100% — number of full-time male and female employees in economic activity = 100%)

Tegevusala	Kood Code	Palgagrupp, krooni Wage group, kroons									
		kuni up to 500	501– –700	701– –800	801– –900	901– –1000	1001– –1500	1501– –2000	2001– –2500	2501– –3000	3001– –3500
Põllumajandus ja jahindus	A	-	-	-	-	-	0.3	0.0	13.1	10.0	10.6
Metsamajandus		-	-	-	-	-	-	-	9.2	7.5	2.9
Kalapüük	B	-	-	-	-	-	-	-	25.4	6.1	13.4
Mäetööstus	C	-	-	-	-	-	-	-	1.0	4.1	6.8
Töötlev tööstus	D	-	-	-	-	-	-	0.1	4.5	5.5	5.1
Elektrienergia-, gaasi- ja veevarustus	E	-	-	-	-	-	-	-	1.7	1.7	2.0
Ehitus	F	-	-	-	-	-	-	0.1	8.0	6.3	4.3
Hulgi- ja jaekaubandus; mootor- sõidukite, mootor- rataste, isiklike tarbeesemete ning kodumasinate remont	G	-	-	-	-	-	-	0.1	12.4	10.3	5.5
Hotellid ja restoranid	H	-	-	-	-	-	-	0.2	20.2	14.1	9.3
Veondus, laondus ja side	I	-	-	-	-	-	-	0.1	6.7	7.1	4.4
Finantsvahendus	J	-	-	-	-	-	-	0.2	3.2	2.5	0.7
Kinnisvara, rentimine ja äritegevus	K	-	-	-	-	-	-	0.2	9.6	7.6	5.7
Avalik haldus ja riigikaitse; kohustuslik sotsiaalkindlustus	L	-	-	-	-	-	-	-	2.2	1.7	2.4
Haridus	M	-	-	0.0	-	-	0.0	0.0	9.7	10.5	6.4
Tervishoid ja sotsiaalhoolekanne	N	0.0	-	-	-	0.0	0.0	0.0	4.4	11.6	11.0
Muu ühiskonna-, sotsiaal- ja isikuteenindus	O	-	-	-	-	-	0.0	0.0	12.9	7.7	5.7
KOKKU		0.0	-	0.0	-	0.0	0.0	0.1	8.0	7.6	5.6

											<i>Economic activity</i>
3501– –4000	4001– –4500	4501– –5000	5001– –6000	6001– –7000	7001– –8000	8001– –9000	9001– –10 000	10 001– –20 000	20 001– –30 000	üle more than 30 000	
10.5	9.2	7.8	12.7	9.4	5.7	3.3	3.4	3.7	0.2	0.0	<i>Agriculture and hunting</i>
4.6	2.5	4.5	14.0	14.3	8.1	7.5	6.9	15.8	1.5	0.6	<i>Forestry</i>
11.5	4.5	6.7	10.3	8.2	4.2	3.0	2.4	4.2	0.3	-	<i>Fishing</i>
5.2	4.4	6.2	14.9	15.0	8.9	7.0	7.3	17.1	1.5	0.5	<i>Mining and quarrying</i>
7.0	7.1	8.3	15.0	11.1	8.2	6.2	5.0	14.6	1.8	0.6	<i>Manufacturing</i>
3.9	3.3	5.1	14.6	16.3	13.6	9.8	6.0	18.8	2.4	0.7	<i>Electricity, gas and water supply</i>
5.9	5.4	5.6	10.6	11.5	9.8	6.3	6.6	17.1	2.0	0.5	<i>Construction</i>
7.6	6.1	6.5	9.9	8.2	6.4	4.4	4.7	14.2	2.5	1.1	<i>Wholesale and retail trade; repair of motor vehicles, motorcycles and personal and household goods</i>
8.9	6.7	6.8	9.6	7.2	3.9	2.5	3.5	6.2	0.7	0.2	<i>Hotels and restaurants</i>
7.5	5.0	7.7	10.8	10.0	9.3	7.5	5.5	14.9	2.3	1.2	<i>Transport, storage and communication</i>
0.7	1.5	1.6	4.8	9.8	11.6	9.1	6.2	33.2	10.6	4.3	<i>Financial intermediation</i>
6.2	4.7	6.0	8.2	8.1	6.6	4.3	5.5	19.7	4.5	3.1	<i>Real estate, renting and business activities</i>
4.2	5.8	7.7	13.3	13.3	11.9	8.8	6.1	19.0	2.6	0.9	<i>Public administration and defence; compulsory social security</i>
6.5	5.4	5.5	11.0	11.5	10.1	7.2	5.0	10.0	1.0	0.2	<i>Education</i>
9.6	8.9	8.6	12.5	7.9	5.9	4.2	3.6	9.5	1.9	0.4	<i>Health and social work</i>
8.8	6.6	6.2	12.3	10.1	8.9	4.9	3.7	10.5	1.6	0.3	<i>Other community, social and personal service activities</i>
6.9	6.1	6.9	11.8	10.3	8.3	5.9	5.0	14.3	2.2	0.9	<i>TOTAL</i>

Tabel 2.7. **Osalise tööajaga mees- ja naistöötajad tegevusala ja brutopalgagrupi järgi**, oktoobri lõpp 2004
Table 2.7. Part-time male and female employees by economic activity and by gross wage (salary) group, end of October 2004
(tegevusala osalise tööajaga mees- ja naistöötajate arv = 100% — number of part-time male and female employees in economic activity = 100%)

Tegevusala	Kood Code	Palgagrupp, krooni Wage group, kroons									
		kuni up to 500	501– –700	701– –800	801– –900	901– –1000	1001– –1500	1501– –2000	2001– –2500	2501– –3000	3001– –3500
Põllumajandus ja jahindus	A	2.6	7.2	4.4	7.5	1.8	24.6	15.5	15.2	4.3	3.8
Metsamajandus		1.1	1.1	1.1	-	1.1	14.9	15.5	25.9	12.6	2.9
Kalapüük	B	-	-	-	2.7	-	51.4	40.5	2.7	2.7	-
Mäetööstus	C	2.5	2.5	-	-	-	22.5	28.3	9.5	12.0	3.2
Töötlev tööstus	D	4.8	4.9	2.7	1.3	5.8	22.2	12.6	11.7	10.3	4.3
Elektrienergia-, gaasi- ja veevarustus	E	5.7	6.8	1.8	2.1	0.8	10.8	29.4	13.7	14.5	7.0
Ehitus	F	3.9	3.3	5.3	2.2	7.4	26.4	6.9	17.0	7.8	2.8
Hulgi- ja jaekaubandus; mootor- sõidukite, mootor- rataste, isiklike tarbeesemete ning kodumasinate remont	G	3.7	8.1	2.2	1.8	5.6	29.9	11.8	11.5	8.8	5.2
Hotellid ja restoranid	H	6.8	7.6	1.2	0.6	6.4	29.6	11.4	9.0	3.8	5.1
Veondus, laondus ja side	I	3.6	3.2	2.2	1.7	3.8	17.7	14.7	12.4	10.0	6.7
Finantsvahendus	J	-	-	-	0.5	8.0	8.9	7.8	9.3	12.7	5.2
Kinnisvara, rentimine ja äritegevus	K	7.7	10.0	4.6	3.1	8.9	23.8	13.7	10.5	6.9	3.2
Avalik haldus ja riigikaitse; kohustuslik sotsiaalkindlustus	L	2.1	2.0	1.3	0.6	2.2	18.0	13.2	11.5	11.5	7.8
Haridus	M	2.9	3.0	1.3	1.6	1.9	15.8	12.1	11.1	9.3	7.0
Tervishoid ja sotsiaalhoolekanne	N	6.9	3.6	1.2	2.4	3.4	11.5	14.5	12.9	9.0	6.2
Muu ühiskonna-, sotsiaal- ja isikuteenindus	O	11.4	5.3	3.2	1.3	7.2	22.9	15.6	12.9	5.9	3.5
KOKKU		5.6	5.9	2.6	1.9	5.3	21.6	13.1	11.7	8.2	5.0

											<i>Economic activity</i>	
3501– –4000	4001– –4500	4501– –5000	5001– –6000	6001– –7000	7001– –8000	8001– –9000	9001– –10 000	10 001– –20 000	20 001– –30 000	üle more than 30 000		
8.0	1.0	2.3	0.6	1.0	0.2	0.2	-	-	-	-	-	<i>Agriculture and hunting</i>
2.3	0.6	0.6	-	10.3	10.9	-	-	-	-	-	-	<i>Forestry</i>
-	-	-	-	-	-	-	-	2.7	-	-	-	<i>Fishing</i>
3.2	3.2	2.5	10.7	-	-	-	-	-	-	-	-	<i>Mining and quarrying</i>
3.6	2.8	4.3	2.3	1.4	1.8	0.7	0.6	1.7	0.1	0.0	-	<i>Manufacturing</i>
2.1	-	3.3	1.1	-	-	-	1.1	-	-	-	-	<i>Electricity, gas and water supply</i>
3.9	2.7	1.5	3.3	1.4	1.7	0.8	0.8	0.9	0.1	-	-	<i>Construction</i>
2.6	2.7	1.7	2.0	0.6	0.7	0.2	0.2	0.6	0.2	-	-	<i>Wholesale and retail trade; repair of motor vehicles, motorcycles and personal and household goods</i>
2.9	3.4	1.3	3.5	0.5	3.6	0.1	0.9	2.1	-	-	-	<i>Hotels and restaurants</i>
5.7	4.2	3.2	3.6	3.2	1.7	0.7	0.3	1.3	0.1	-	-	<i>Transport, storage and communication</i>
8.4	3.7	-	9.8	7.1	0.5	1.0	0.9	13.1	3.0	-	-	<i>Financial intermediation</i>
2.4	1.2	0.7	1.6	0.4	0.3	0.1	0.5	0.5	0.0	-	-	<i>Real estate, renting and business activities</i>
6.6	4.5	4.7	4.9	3.3	1.9	1.6	0.6	1.3	0.3	-	-	<i>Public administration and defence; compulsory social security</i>
7.1	4.7	4.7	7.1	5.1	2.5	1.2	0.6	1.0	0.0	0.0	0.0	<i>Education</i>
5.5	4.0	4.8	5.6	2.9	2.4	0.8	0.7	1.4	0.3	0.0	0.0	<i>Health and social work</i>
2.4	1.9	2.0	2.2	1.0	0.4	0.2	0.1	0.6	0.0	0.0	0.0	<i>Other community, social and personal service activities</i>
4.1	2.9	2.7	3.6	2.1	1.4	0.5	0.5	1.0	0.1	0.0	0.0	<i>TOTAL</i>

Tabel 2.8. **Miinumbrutopalka ja sellest väiksemat brutopalka saanud täistööajaga mees- ja naistöötajad**, oktoobri lõpp 2004

Table 2.8. *Full-time male and female employees who received minimum or lower gross wages (salaries), end of October 2004*

(protsenti — percentages)

Tegevusala	Kood Code	Töötajad Number of employees			Economic activity
		kokku total	mehed males	naised females	
Põllumajandus ja jahindus	A	3.9	4.8	3.3	Agriculture and hunting
Metsamajandus		1.1	1.6	0.7	Forestry
Kalapüük	B	0.2	0.3	0.2	Fishing
Mäetööstus	C	0.5	0.6	0.4	Mining and quarrying
Töötlev tööstus	D	15.0	13.6	16.0	Manufacturing
Elektrienergia-, gaasi- ja veevarustus	E	0.4	0.1	0.6	Electricity, gas and water supply
Ehitus	F	5.8	11.1	2.3	Construction
Hulgi- ja jaekaubandus; mootorsõidukite, mootorrataste, isiklike tarbeesemete ning kodumasinate remont	G	25.0	22.4	26.8	Wholesale and retail trade; repair of motor vehicles, motorcycles and personal and household goods
Hotellid ja restoranid	H	7.4	3.6	10.1	Hotels and restaurants
Veondus, laondus ja side	I	5.5	10.0	2.5	Transport, storage and communication
Finantsvahendus	J	0.3	0.2	0.3	Financial intermediation
Kinnisvara, rentimine ja äritegevus	K	12.0	16.3	9.0	Real estate, renting and business activities
Avalik haldus ja riigikaitse; kohustuslik sotsiaalkindlustus	L	1.3	0.6	1.8	Public administration and defence; compulsory social security
Haridus	M	12.3	6.2	16.5	Education
Tervishoid ja sotsiaalhoolekanne	N	2.3	1.3	3.1	Health and social work
Muu ühiskonna-, sotsiaal- ja isikuteenindus	O	6.9	7.5	6.4	Other community, social and personal service activities
KOKKU		100.0	100.0	100.0	TOTAL

2004. aasta oktoobris oli miinumbrutopalk 2480 krooni.

In October 2004 the minimum gross wages (salaries) were 2,480 kroons.

Joonis 3. Täistööajaga mees- ja naistöötajad brutopalgagrupi järgi, oktoobri lõpp 2004 (täistööajaga meestöötajate arv = 100%; täistööajaga naistöötajate arv = 100%)

Chart 3. Full-time male and female employees by gross wage (salary) group, end of October 2004 (number of full-time male employees = 100%; number of full-time female employees = 100%)

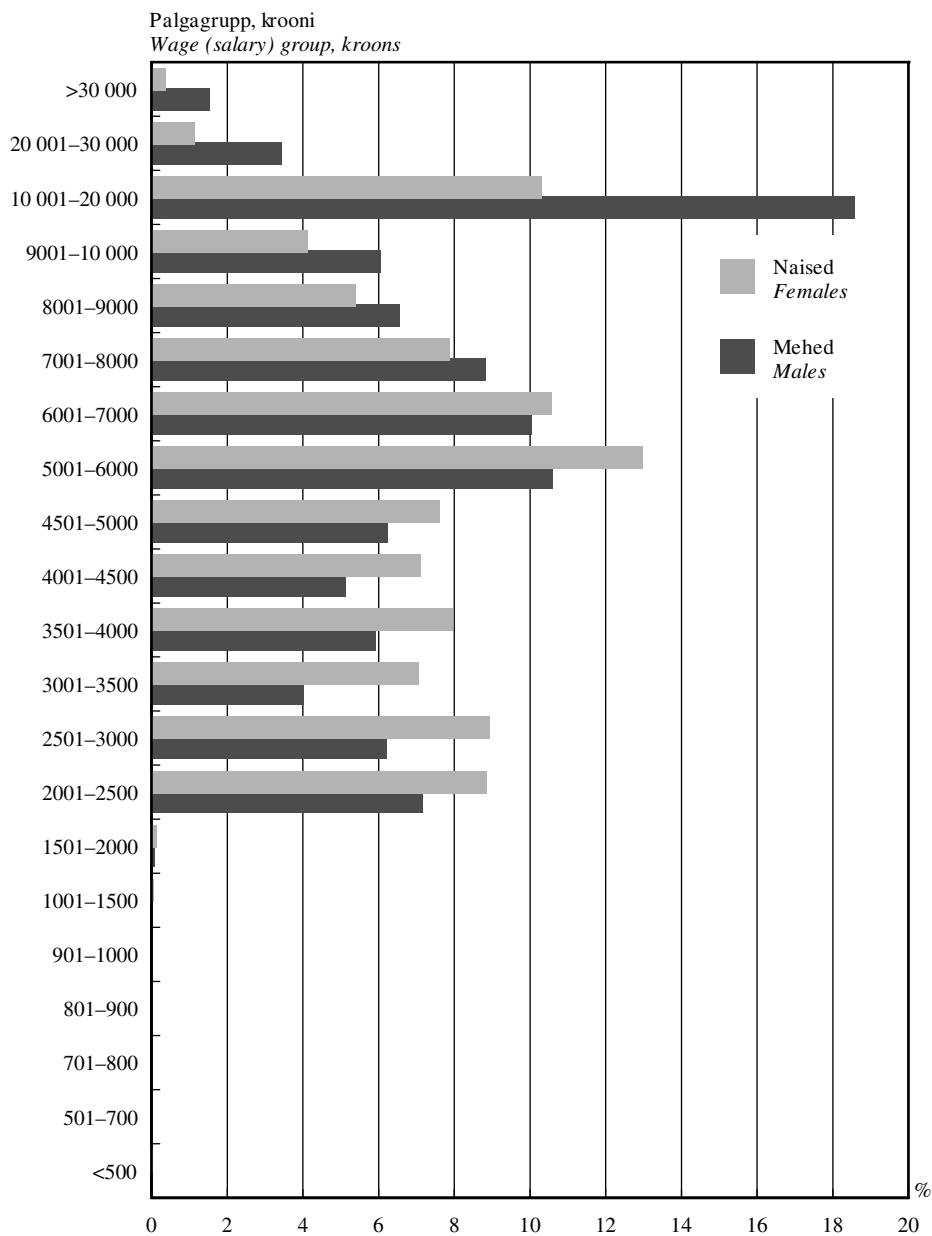

Joonis 4. Osalise töøjaga mees- ja naistöötajad brutopalgagrupi järgi, oktoobri lõpp 2004 (osalise töøjaga meestöötajate arv = 100%; osalise töøjaga naistöötajate arv = 100%)

Chart 4. Part-time male and female employees by gross wage (salary) group, end of October 2004 (number of part-time male employees = 100%; number of part-time female employees = 100%)

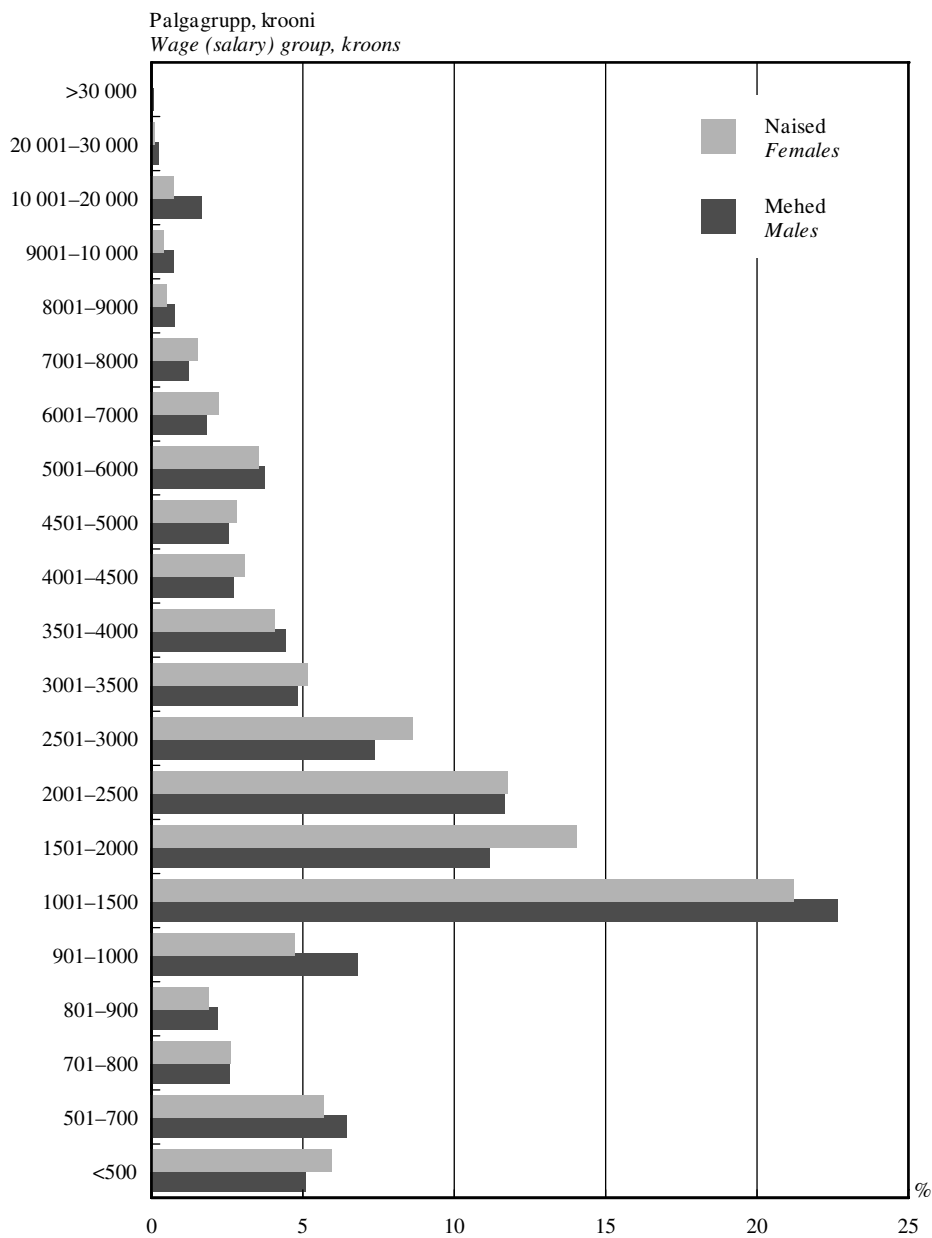

Joonis 5. Täis- ja osalise tööajaga mees- ja naistöötajad brutopalgagrupi järgi, oktoobri lõpp 2004 (täistööajaga mees- ja naistöötajate arv = 100%; osalise tööajaga mees- ja naistöötajate arv = 100%)

Chart 5. Full-time and part-time male and female employees by gross wage (salary) group, end of October 2004 (number of full-time male and female employees = 100%; number of part-time male and female employees = 100%)

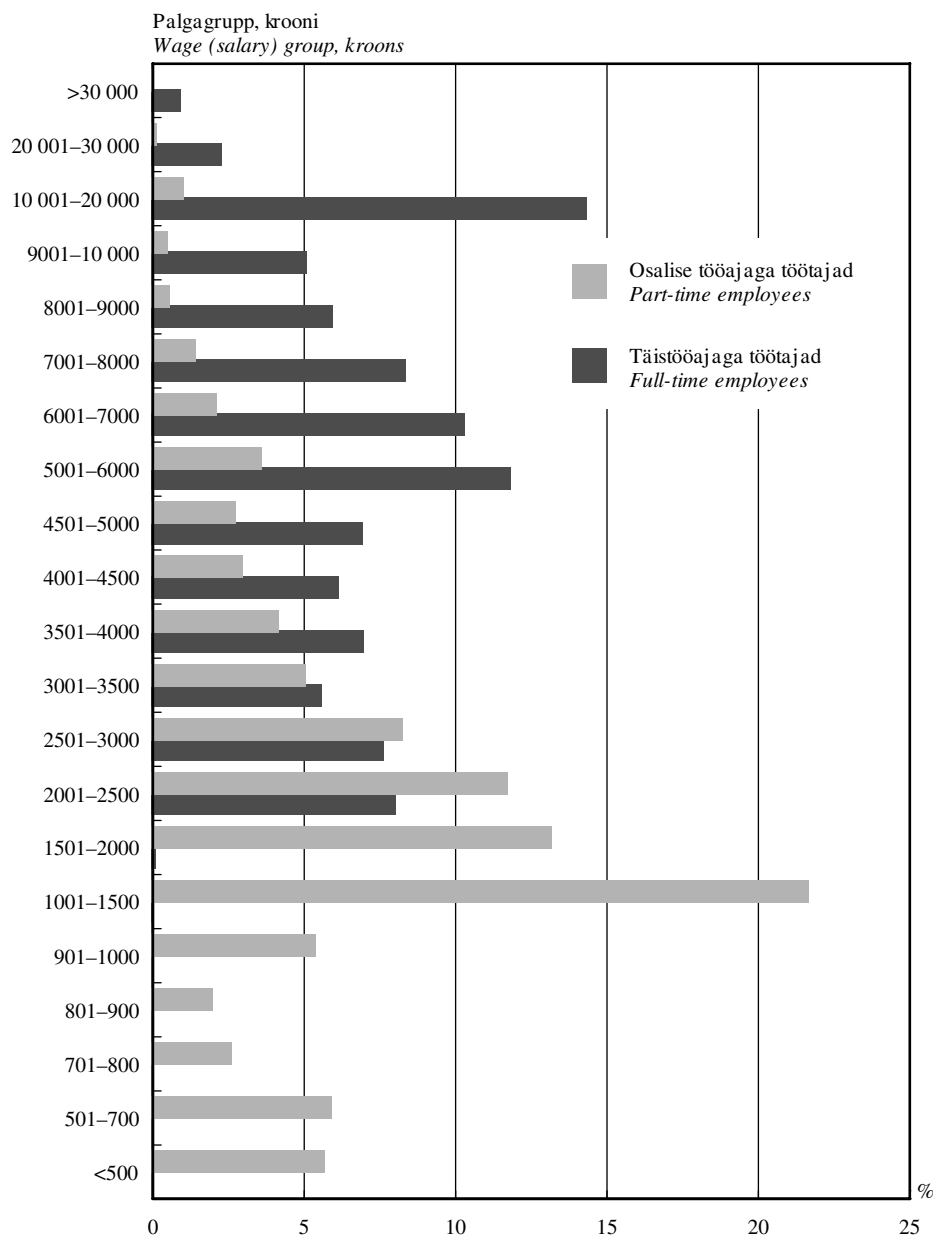

Joonis 6. **Miinumbrutopalka ja sellest väiksemat brutopalka saanud täistööajaga mees- ja naistöötajad, oktoobri lõpp 2004 (tegevusalad kokku = 100%)**
Chart 6. Male and female employees who received minimum or lower gross wages (salaries), end of October 2004 (economic activities total = 100%)

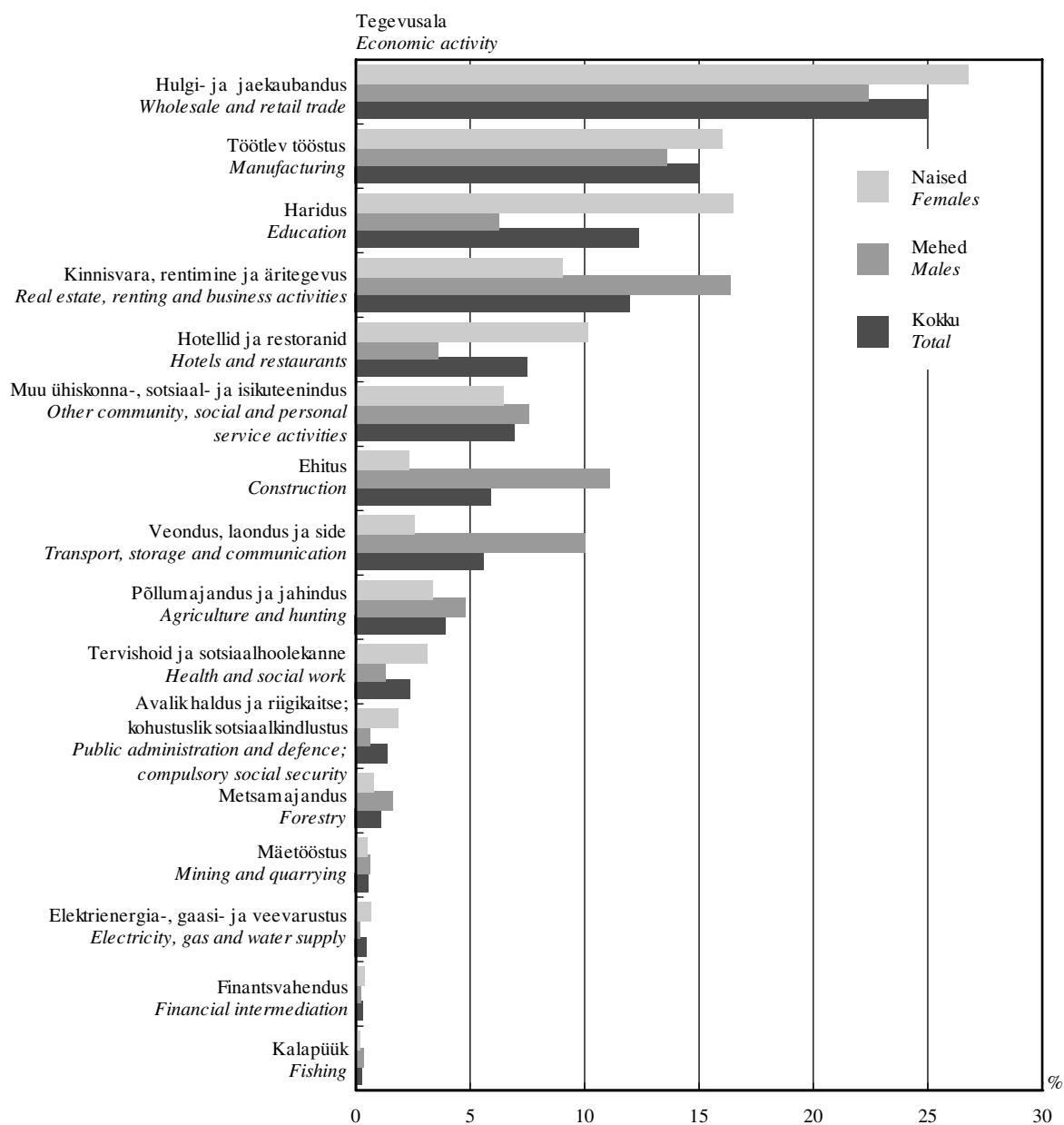

Tabel 3. Täis- ja osalise tööajaga töötajad ametiala pearühma järgi, oktoober 2004
Table 3. Full-time and part-time employees by major groups of occupations, October 2004
(protsenti — percentages)

Pearühm	Kood	Keskmiselt meestöötajaid	Keskmiselt naistöötajaid	Major groups of occupations
	Code	Male employees, average	Female employees, average	
Seadusandjad, kõrgemad ametnikud ja juhid	1000	15.1	7.1	Legislators, senior officials and managers
Tippspetsialistid	2000	9.4	19.8	Professionals
Keskastme spetsialistid ja tehnikud	3000	11.8	18.4	Technicians and associate professionals
Ametnikud	4000	2.5	9.1	Clerks
Teenindus- ja müügitöötajad	5000	6.5	17.7	Service workers and shop and market sales workers
Põllumajanduse ja kalanduse oskustöölised	6000	0.9	1.0	Skilled agricultural and fishery workers
Oskus- ja käsitöölised	7000	24.5	7.6	Craft and related trades workers
Seadme- ja masinaoperaatorid	8000	18.7	7.3	Plant and machine operators and assemblers
Lihttöölised	9000	9.2	11.8	Elementary occupations
Relvajõud	0110	Armed forces
KOKKU		100.0	100.0	TOTAL

Joonis 7. Täis- ja osalise tööajaga töötajaid keskmiselt ametiala pearühma järgi, oktoober 2004
Chart 7. Full-time and part-time employees (average) by major groups of occupations, October 2004

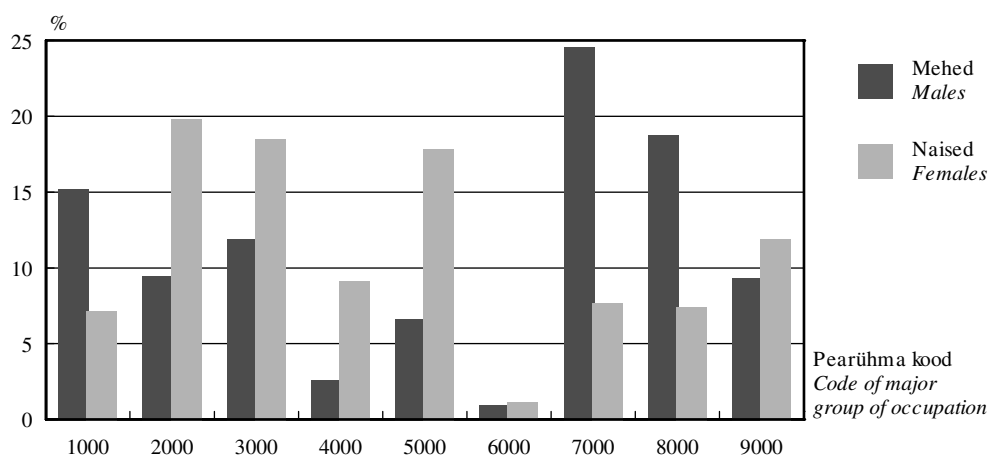

Tabel 4. Täis- ja osalise töøjaga naistöötajate keskmine arv ametiala pearühma järgi, oktoober 2004

Table 4. Average number of full-time and part-time female employees by major groups of occupations, October 2004

Pearühm	Kood	Töötajate keskmine arv	Naistöötajate keskmine arv	Naistöötajate osatähtsus töötajate keskmises arvus, %	Major groups of occupations
	Code	Average number of employees	Average number of female employees	Share of female employees in the average number of employees, %	
Seadusandjad, kõrgemad ametnikud ja juhid	1000	53 071	18 260	34.4	Legislators, senior officials and managers
Tippspetsialistid	2000	72 616	51 048	70.3	Professionals
Keskastme spetsialistid ja tehnikud	3000	74 797	47 548	63.6	Technicians and associate professionals
Ametnikud	4000	29 256	23 410	80.0	Clerks
Teenindus- ja müügitöötajad	5000	60 934	45 854	75.3	Service workers and shop and market sales workers
Põllumajanduse ja kalanduse oskustöölised	6000	4 752	2 682	56.4	Skilled agricultural and fishery workers
Oskus- ja käsitöölised	7000	75 983	19 614	25.8	Craft and related trades workers
Seadme- ja masinaoperaatorid	8000	62 024	18 947	30.5	Plant and machine operators and assemblers
Lihttöölised	9000	51 853	30 553	58.9	Elementary occupations
Relvajõud	0110	Armed forces
KOKKU		488 784	258 444	52.9	TOTAL

Tabel 5. Täis- ja osalise tööajaga töötajate keskmine brutotunnipalk ametiala pearühma järgi, oktoober 2004

Table 5. Average hourly gross wages and salaries of full-time and part-time employees by major groups of occupations, October 2004
(krooni — kroons)

Pearühm	Kood	Meeste tunnipalk	Naiste tunnipalk	Naiste tunnipalga suhe meeste tunnipalka, %	Major groups of occupations
	Code	Average hourly gross wages of males	Average hourly gross wages of females	The females' average hourly gross wages as a proportion of the males' average hourly gross wages, %	
Seadusandjad, kõrgemad ametnikud ja juhid	1000	76.00	62.24	81.9	Legislators, senior officials and managers
Tippspetsialistid	2000	68.71	51.78	75.4	Professionals
Keskastme spetsialistid ja tehnikud	3000	60.11	40.95	68.1	Technicians and associate professionals
Ametnikud	4000	44.19	34.31	77.6	Clerks
Teenindus- ja müügitöötajad	5000	33.14	24.86	75.0	Service workers and shop and market sales workers
Põllumajanduse ja kalanduse oskustöölised	6000	30.65	25.86	84.4	Skilled agricultural and fishery workers
Oskus- ja käsitöölised	7000	38.91	29.15	74.9	Craft and related trades workers
Seadme- ja masinaoperaatorid	8000	37.03	30.40	82.1	Plant and machine operators and assemblers
Lihttöölised	9000	26.88	20.47	76.2	Elementary occupations
Relvajõud	0110	Armed forces
KOKKU		48.19	36.86	76.5	TOTAL

Joonis 8. Täis- ja osalise tööajaga töötajate keskmine brutotunnipalk ametiala pearühma järgi, oktoober 2004

Chart 8. Average hourly gross wages and salaries of full-time and part-time employees by major groups of occupations, October 2004

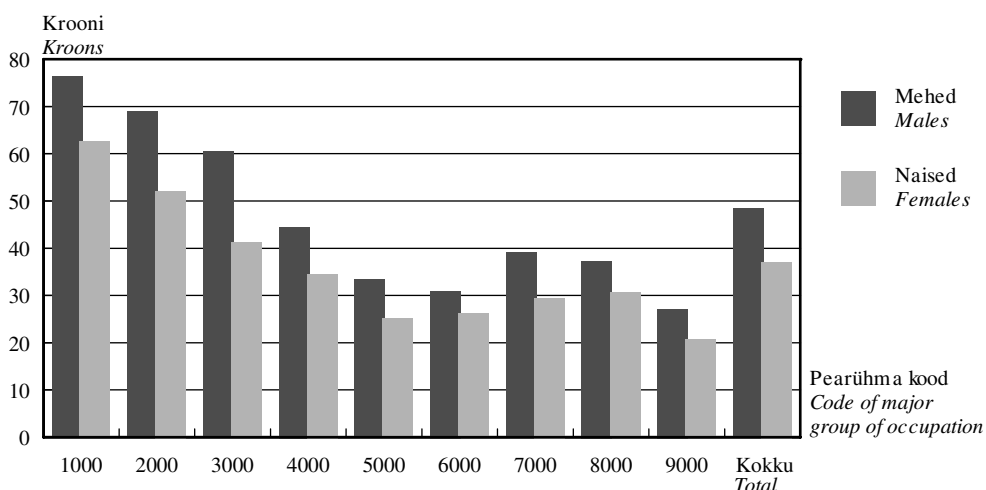

Tabel 6.1. Täis- ja osalise tööajaga meestöötajate töötatud tunnid ja keskmine brutotunnipalk ametiala pearühma järgi, oktoober 2004

Table 6.1. Hours of work and average hourly gross wages and salaries of full-time and part-time male employees by major groups of occupations, October 2004

Pearühm	Kood	Töötajate keskmine arv	Töötatud tunnid töötaja kohta	Tunnipalk, krooni	Major groups of occupations
	Code	Average number of employees	Hours of work per person	Average hourly gross wages, kroons	
Seadusandjad, kõrgemad ametnikud ja juhid	1000	34 811	162	76.00	Legislators, senior officials and managers
Tippspetsialistid	2000	21 567	160	68.71	Professionals
Keskastme spetsialistid ja tehnikud	3000	27 249	161	60.11	Technicians and associate professionals
Ametnikud	4000	5 846	160	44.19	Clerks
Teenindus- ja müügitöötajad	5000	15 080	162	33.14	Service workers and shop and market sales workers
Põllumajanduse ja kalanduse oskustöölised	6000	2 070	166	30.65	Skilled agricultural and fishery workers
Oskus- ja käsitöölised	7000	56 369	156	38.91	Craft and related trades workers
Seadme- ja masinaoperaatorid	8000	43 077	161	37.03	Plant and machine operators and assemblers
Lihttöölised	9000	21 300	157	26.88	Elementary occupations
Relvajõud	0110	Armed forces
KOKKU		230 340	159	48.19	TOTAL

Tabel 6.2. Täis- ja osalise tööajaga naistöötajate töötatud tunnid ja keskmine brutotunnipalk ametiala pearühma järgi, oktoober 2004

Table 6.2. Hours of work and average hourly gross wages and salaries of full-time and part-time female employees by major groups of occupations, October 2004

Pearühm	Kood	Töötajate keskmine arv	Töötatud tunnid töötaja kohta	Tunnipalk, krooni	Major groups of occupations
	Code	Average number of employees	Hours of work per person	Average hourly gross wages, kroons	
Seadusandjad, kõrgemad ametnikud ja juhid	1000	18 260	160	62.24	Legislators, senior officials and managers
Tippspetsialistid	2000	51 048	154	51.78	Professionals
Keskastme spetsialistid ja tehnikud	3000	47 548	159	40.95	Technicians and associate professionals
Ametnikud	4000	23 410	158	34.31	Clerks
Teenindus- ja müügitöötajad	5000	45 854	158	24.86	Service workers and shop and market sales workers
Põllumajanduse ja kalanduse oskustöölised	6000	2 682	163	25.86	Skilled agricultural and fishery workers
Oskus- ja käsitöölised	7000	19 614	154	29.15	Craft and related trades workers
Seadme- ja masinaoperaatorid	8000	18 947	153	30.40	Plant and machine operators and assemblers
Lihttöölised	9000	30 553	157	20.47	Elementary occupations
Relvajõud	0110	Armed forces
KOKKU		258 444	157	36.86	TOTAL

Tabel 7. Täis- ja osalise tööajaga töötajate töötatud tunnid ja keskmine brutotunnipalk ametiala järgi, oktoober 2004

Table 7. Hours of work and average hourly gross wages and salaries of full-time and part-time employees by occupation, October 2004

Hõlmatud on kõik riigi- ja munitsipaalasutused, -ettevõtted ja -organisatsioonid ning enam kui 19 töötajaga eraomanduses ettevõtted.

The table includes all state and municipal enterprises, institutions and organisations as well as private enterprises with more than 19 employees.

Ametiala	Kood	Töötajate keskmine arv		Töötatud tunnid töötaja kohta		Keskmine tunnipalk, krooni		Occupation
		mehed	naised	mehed	naised	mehed	naised	
		Average number of employees		Hours of work per person		Average hourly gross wages, kroons		
		males	females	males	females	males	females	
SEADUSANDJAD, KÕRGEMAD AMETNIKUD JA JUHID	1000	17 295	11 816	160	160	97.02	70.39	LEGISLATORS, SENIOR OFFICIALS AND MANAGERS
Seadusandjad	1110	126	...	165	...	167.76	...	Legislators
Tähtsamad valitsusametnikud	1120	1 174	795	160	159	95.10	74.96	Senior government officials
Tähtsamad ametnikud ühiskondlikes organisatsioonides	1140	Senior officials of special-interest organisations
erakondades	1141	of political-party organisations
tööandjate, töötajate ja muudes majandushuvidel põhinevates organisatsioonides	1142	of employers', workers' and other economic-interest organisations
humanitaar- ja muudes ühiskondlikes huviorganisatsioonides	1143	of humanitarian and other special-interest organisations
Direktorid ja juhatajad	1210	2 948	1 280	161	163	130.61	77.67	Directors and chief executives
Põhitegevuse juhid	1220	7 260	4 332	159	158	86.47	64.13	Production and operations department managers
põllumajanduses, jahinduses, metsanduses, kalanduses	1221	159	107	167	162	68.87	46.40	in agriculture, hunting, forestry and fishing
tööstuses	1222	2 675	960	159	160	80.17	60.71	in manufacturing
ehituses	1223	1 258	...	159	...	75.04	...	in construction
hulgi- ja jaekaubanduses	1224	714	488	158	156	91.25	60.64	in wholesale and retail trade
toitlustuses ja majutuses	1225	...	151	...	156	...	68.15	in restaurants and hotels
transpordis, laomajanduses ja sides	1226	561	404	159	160	105.92	50.19	in transport, storage and communication
äriteeninduses	1227	518	322	159	158	116.20	83.02	in business services
hoolekandes, koristusteeninduses ja nendega seotud valdkondades	1228	in personal care, cleaning and related services
mujal liigitamata	1229	1 214	1 809	160	157	90.60	68.03	not elsewhere classified

Tabel 7. Täis- ja osalise tööajaga töötajate töötatud tunnid ja keskmine brutotunnipalk ametiala järgi, oktoober 2004

Table 7. Hours of work and average hourly gross wages and salaries of full-time and part-time employees by occupation, October 2004

Hõlmatud on kõik riigi- ja munitsipaalasutused, -ettevõtted ja -organisatsioonid ning enam kui 19 töötajaga eraomanduses ettevõtted.

The table includes all state and municipal enterprises, institutions and organisations as well as private enterprises with more than 19 employees.

Ametiala	Kood	Töötajate keskmine arv		Töötatud tunnid töötaja kohta		Keskmine tunnipalk, krooni		Occupation
		mehed	naised	mehed	naised	mehed	naised	
		Average number of employees		Hours of work per person		Average hourly gross wages, kroons		
		males	females	males	females	males	females	
Muude alade juhid	1230	4 320	4 302	162	160	97.09	77.26	Other department managers
finants- ja haldusjuhid	1231	724	1 450	161	160	93.32	80.54	finance and administration
personali ja töösuhete juhid	1232	...	408	...	163	...	73.57	personnel and industrial relations
müügi- ja turundusjuhid	1233	1 243	896	162	159	101.14	78.59	sales and marketing
reklaami- ja suhtekorraldusjuhid	1234	...	86	...	159	...	95.68	advertising and public relations
varustusjuhid	1235	381	191	161	161	89.43	67.64	supply and distribution
informaatikajuhid	1236	249	...	163	...	117.01	...	computing services
uurimis- ja arendusjuhid	1237	249	132	162	159	111.74	79.24	research and development
mujal liigitamata	1239	1 310	1 033	162	161	89.99	71.12	not elsewhere classified
Väikeettevõtete juhid	1310	1 363	947	161	162	74.99	51.31	General managers in small enterprises
põllumajanduses, jahinduses, metsanduses ja kalanduses	1311	126	...	164	...	48.25	...	in agriculture, hunting, forestry and fishing
tööstuses	1312	406	121	161	161	78.32	65.28	in manufacturing
ehituses	1313	152	...	161	...	75.74	...	in construction
hulgi- ja jaekaubanduses	1314	150	76	153	159	86.46	56.34	in wholesale and retail trade
toitlustuses ja majutuses	1315	in restaurants and hotels
transpordis, laomajanduses ja sides	1316	118	...	163	...	78.38	...	in transport, storage and communication
äriteeninduses	1317	129	...	164	...	122.96	...	in business services
hoolekandes, koristusteeninduses ja nendega seotud valdkondades	1318	in personal care, cleaning and related services
mujal liigitamata	1319	182	571	162	162	52.91	44.28	not elsewhere classified
TIPPSPETSIALISTID	2000	17 186	43 237	159	152	69.84	51.85	PROFESSIONALS
Füüsikud, keemikud jms alade tippspetsialistid	2110	365	411	161	161	65.48	45.63	Physicists, chemists and related professionals
füüsikud ja astronoomid	2111	153	...	165	...	67.01	...	physicists and astronomers

Tabel 7. Täis- ja osalise tööajaga töötajate töötatud tunnid ja keskmine brutotunnipalk ametiala järgi, oktoober 2004

Table 7. Hours of work and average hourly gross wages and salaries of full-time and part-time employees by occupation, October 2004

Hõlmatud on kõik riigi- ja munitsipaalasutused, -ettevõtted ja -organisatsioonid ning enam kui 19 töötajaga eraomanduses ettevõtted.

The table includes all state and municipal enterprises, institutions and organisations as well as private enterprises with more than 19 employees.

Järg — Cont.

Ametiala	Kood	Töötajate keskmine arv		Töötatud tunnid töötaja kohta		Keskmine tunnipalk, krooni		Occupation
		mehed	naised	mehed	naised	mehed	naised	
		Average number of employees		Hours of work per person		Average hourly gross wages, kroons		
		males	females	males	females	males	females	
meteoroloogid	2112	-	...	-	...	-	...	meteorologists
keemikud	2113	116	183	165	162	72.30	47.94	chemists
geoloogid ja geofüüsikud	2114	94	108	149	161	54.30	45.87	geologists and geophysicists
Matemaatikud, statistikud jms alade tippspetsialistid	2120	Mathematicians, statisticians and related professionals
matemaatikud ja matemaatikaga seotud alade tippspetsialistid	2121	mathematicians and related professionals
statistikud	2122	statisticians
Informaatikud	2130	1 599	636	165	157	90.36	76.11	Computing professionals
infosüsteemide projekteerijad ja süsteemianalüütikud	2131	521	256	165	156	89.22	79.76	computer systems designers and analysts
programmeerijad	2132	499	154	162	159	101.63	81.50	computer programmers
mujal liigitamata informaatikud	2139	541	217	166	157	82.35	68.67	computing professionals not elsewhere classified
Inseneriteaduse tippspetsialistid	2140	4 482	1 642	161	161	67.13	53.13	Architects, engineers and related professionals
arhitektid, linna- ja liiklusplaneerijad	2141	...	90	...	159	...	63.66	architects, town and traffic planners
ehitusinsenerid	2142	631	142	163	151	77.90	70.28	civil engineers
elektriinsenerid	2143	614	...	165	...	70.59	...	electrical engineers
elektroonika- ja sideinsenerid	2144	599	120	163	158	73.61	52.59	electronics and telecommunications engineers
mehaanikainsenerid	2145	710	84	158	167	62.16	53.05	mechanical engineers
keemiainsenerid	2146	100	198	157	170	63.08	45.90	chemical engineers
mäeinsenerid jms alade tippspetsialistid	2147	mining engineers, metallurgists and related professionals
kaardistajad, maamõõtjad ja maakorraldajad	2148	262	171	164	162	49.56	46.63	cartographers and surveyors

Tabel 7. Täis- ja osalise tööajaga töötajate töötatud tunnid ja keskmine brutotunnipalk ametiala järgi, oktoober 2004

Table 7. Hours of work and average hourly gross wages and salaries of full-time and part-time employees by occupation, October 2004

Hõlmatud on kõik riigi- ja munitsipaalasutused, -ettevõtted ja -organisatsioonid ning enam kui 19 töötajaga eraomanduses ettevõtteid.

The table includes all state and municipal enterprises, institutions and organisations as well as private enterprises with more than 19 employees.

Järg — Cont.

Ametiala	Kood	Töötajate keskmine arv		Töötatud tunnid töötaja kohta		Keskmine tunnipalk, krooni		Occupation
		mehed	naised	mehed	naised	mehed	naised	
		Average number of employees		Hours of work per person		Average hourly gross wages, kroons		
		males	females	males	females	males	females	
mujal liigitamata inseneriteaduse tippspetsialistid	2149	1 384	785	163	159	63.61	53.16	architects, engineers and related professionals not elsewhere classified
Loodusteaduse tippspetsialistid	2210	459	663	156	155	58.45	51.50	Life science professionals
bioloogid, botaanikud, zooloogid jms alade spetsialistid	2211	175	290	158	159	64.55	52.70	biologists, botanists, zoologists and related professionals
farmakoloogid, patoloogid jms alade spetsialistid	2212	...	51	...	156	...	74.60	pharmacologists, pathologists and related professionals
taime- ja loomakasvatuse spetsialistid	2213	159	133	162	164	49.29	44.92	agronomists and related professionals
Tervishoiu tippspetsialistid (v.a põetamine)	2220	942	3 345	167	159	81.16	68.56	Health professionals (except nursing)
arstid	2221	797	2 150	169	159	85.86	74.70	medical doctors
hambaarstid	2222	...	316	...	153	...	88.61	dentists
loomaarstid	2223	56	86	156	162	46.90	39.01	veterinarians
farmatseudid	2224	...	374	...	165	...	53.20	pharmacists
mujal liigitamata tervishoiu tippspetsialistid	2229	...	384	...	156	...	42.17	health professionals (except nursing) not elsewhere classified
Põetamis- ja sünnitusabispetsialistid	2230	...	360	...	156	...	40.69	Nursing and midwifery professionals
Ülikooli ja rakenduskõrgkooli õppejõud	2310	1 256	1 206	157	159	80.23	63.82	College, university and higher education teaching professionals
Üld- ja kutsehariduse spetsialistid (õpetajad)	2320	2 024	10 082	147	147	48.39	50.29	Secondary education teaching professionals

Tabel 7. Täis- ja osalise tööajaga töötajate töötatud tunnid ja keskmine brutotunnipalk ametiala järgi, oktoober 2004

Table 7. Hours of work and average hourly gross wages and salaries of full-time and part-time employees by occupation, October 2004

Hõlmatud on kõik riigi- ja munitsipaalasutused, -ettevõtted ja -organisatsioonid ning enam kui 19 töötajaga eraomanduses ettevõtteid.

The table includes all state and municipal enterprises, institutions and organisations as well as private enterprises with more than 19 employees.

Järg — Cont.

Ametiala	Kood Code	Töötajate keskmine arv		Töötatud tunnid töötaja kohta		Keskmine tunnipalk, krooni		Occupation
		mehed	naised	mehed	naised	mehed	naised	
		Average number of employees		Hours of work per person		Average hourly gross wages, kroons		
		males	females	males	females	males	females	
Alushariduse ja algõpetuse spetsialistid (õpetajad)	2330	174	7 334	146	140	42.03	39.06	Primary and pre-primary education teaching professionals
algõpetuse spetsialistid (õpetajad)	2331	132	2 449	143	140	43.77	45.11	primary education teaching professionals
alushariduse spetsialistid (õpetajad)	2332	...	4 759	...	140	...	36.01	pre-primary education teaching professionals
Eripedagoogika spetsialistid (õpetajad)	2340	85	896	147	145	41.14	43.02	Special education teaching professionals
Muud õppespetsialistid	2350	576	2 179	158	154	42.66	41.28	Other teaching professionals
õppemethodika spetsialistid	2351	128	348	163	154	54.59	48.49	education methods specialists
kooliinspektorid	2352	school inspectors
mujal liigitamata õppespetsialistid	2359	414	1 694	156	153	38.06	40.02	other teaching professionals not elsewhere classified
Ärispetsialistid	2410	1 245	4 367	160	158	93.66	69.32	Business professionals
finantsspetsialistid	2411	324	2 562	160	159	86.29	66.58	accountants
personali- ja kutsespetsialistid	2412	...	634	...	159	...	54.93	personnel and careers professionals
mujal liigitamata ärispetsialistid	2419	816	1 139	159	157	97.99	83.87	business professionals not elsewhere classified
Õigusspetsialistid	2420	565	928	162	157	139.98	100.68	Legal professionals
juristid	2421	132	256	157	163	229.75	109.59	lawyers
kohtunikud	2422	80	141	163	163	186.74	176.32	judges
mujal liigitamata õigusspetsialistid	2429	351	524	164	152	97.58	74.51	legal professionals not elsewhere classified
Teabespetsialistid	2430	113	1 988	163	164	39.38	32.72	Archivists, librarians and related information professionals
arhivaarid ja kuraatorid	2431	59	329	161	162	37.59	38.32	archivists and curators

Tabel 7. Täis- ja osalise tööajaga töötajate töötatud tunnid ja keskmine brutotunnipalk ametiala järgi, oktoober 2004

Table 7. Hours of work and average hourly gross wages and salaries of full-time and part-time employees by occupation, October 2004

Hõlmatud on kõik riigi- ja munitsipaalasutused, -ettevõtted ja -organisatsioonid ning enam kui 19 töötajaga eraomanduses ettevõtet.

The table includes all state and municipal enterprises, institutions and organisations as well as private enterprises with more than 19 employees.

Järg — Cont.

Ametiala	Kood Code	Töötajate keskmine arv		Töötatud tunnid töötaja kohta		Keskmine tunnipalk, krooni		Occupation
		mehed	naised	mehed	naised	mehed	naised	
		Average number of employees		Hours of work per person		Average hourly gross wages, kroons		
		males	females	males	females	males	females	
raamatukogutöötajad jms teabespetsialistid	2432	50	1 623	165	165	41.18	31.60	librarians and related information professionals
Sotsiaal- ja humanitaarteaduse tippspetsialistid	2440	292	1 540	160	158	56.07	45.13	Social science and related professionals
majandusteadlased	2441	70	438	164	161	66.48	51.09	economists
sotsioloogid, antropoloogid jms alade spetsialistid	2442	sociologists, anthropologists and related professionals
filosoofid, ajaloolased ja politoloogid	2443	98	119	156	153	58.46	48.56	philosophers, historians and political scientists
keeleteadlased, tõlkijad ja tõlgid	2444	...	293	...	156	...	43.88	philologists, translators and interpreters
psühholoogid	2445	...	213	...	153	...	43.48	psychologists
sotsiaaltöötajad	2446	...	420	...	160	...	39.17	social work professionals
Loomingulised töötajad	2450	1 117	1 431	167	165	64.80	52.39	Writers and creative or performing artists authors, journalists and other writers
kirjanikud, aja- kirjanikud jm kirjamehed	2451	506	745	163	163	81.18	62.60	sculptors, painters and related artists
skulptorid, maalikunstnikud jm kunstnikud	2452	...	132	...	167	...	42.27	composers, musicians and singers
heliloojad ja interpreetid	2453	340	285	170	170	47.09	38.32	choreographers and dancers
ballettmeistrid ja tantsijad	2454	film, stage and related actors and directors
filmi-, teatri- jm näitlejad ja lavastajad	2455	153	162	168	165	54.63	44.28	Religious professionals
Ususpetsialistid	2460	Public service professionals
Avaliku teenistuse spetsialistid	2470	1 660	3 402	159	157	52.26	44.83	

Tabel 7. Täis- ja osalise tööajaga töötajate töötatud tunnid ja keskmine brutotunnipalk ametiala järgi, oktoober 2004

Table 7. Hours of work and average hourly gross wages and salaries of full-time and part-time employees by occupation, October 2004

Hõlmatud on kõik riigi- ja munitsipaalasutused, -ettevõtted ja -organisatsioonid ning enam kui 19 töötajaga eraomanduses ettevõtteid.

The table includes all state and municipal enterprises, institutions and organisations as well as private enterprises with more than 19 employees.

Järg — Cont.

Ametiala	Kood Code	Töötajate keskmine arv		Töötatud tunnid töötaja kohta		Keskmine tunnipalk, krooni		Occupation
		mehed	naised	mehed	naised	mehed	naised	
		Average number of employees		Hours of work per person		Average hourly gross wages, kroons		
		males	females	males	females	males	females	
KESKASTME SPETSIALISTID JA TEHNIKUD	3000	17 745	34 195	160	158	66.76	42.51	TECHNICIANS AND ASSOCIATE PROFESSIONALS
Füüsika, keemia, inseneriteaduse jms alade tehnikud	3110	4 608	1 911	160	161	56.89	37.51	Physical and engineering science technicians
keemia-, füüsika- jms tehnikud	3111	...	341	...	159	...	30.13	chemical and physical science technicians
ehitustehnikud	3112	831	185	154	155	62.21	34.53	civil engineering technicians
elektrotehniliste alade tehnikud	3113	401	63	166	176	61.16	42.40	electrical engineering technicians
elektroonika- ja sidetehnikud	3114	847	295	166	171	53.88	42.13	electronics and telecommunications engineering technicians
masinaehitustehnikud	3115	648	...	156	...	57.40	...	mechanical engineering technicians
keemiatööstuse tehnikud	3116	...	101	...	159	...	42.49	chemical engineering technicians
mäetehnikud	3117	...	-	...	-	...	-	mining and metallurgical technicians
joonestajad	3118	147	...	157	...	66.72	...	draughtspersons
mujal liigitamata füüsika, keemia, inseneriteaduse jms alade tehnikud	3119	1 579	819	161	160	54.55	37.54	physical and engineering science technicians not elsewhere classified
Arvutispetsialistid	3120	1 528	561	165	164	70.28	52.00	Computer associate professionals
arvutitehnikud	3121	1 240	421	164	163	72.26	57.02	computer assistants
arvutiseadmete operaatorid	3122	197	136	167	167	60.84	37.04	computer equipment operators
robotitehnikud	3123	industrial robot controllers

Tabel 7. Täis- ja osalise tööajaga töötajate töötatud tunnid ja keskmine brutotunnipalk ametiala järgi, oktoober 2004

Table 7. Hours of work and average hourly gross wages and salaries of full-time and part-time employees by occupation, October 2004

Hõlmatud on kõik riigi- ja munitsipaalasutused, -ettevõtted ja -organisatsioonid ning enam kui 19 töötajaga eraomanduses ettevõtteid.

The table includes all state and municipal enterprises, institutions and organisations as well as private enterprises with more than 19 employees.

Ametiala	Kood	Töötajate keskmine arv		Töötatud tunnid töötaja kohta		Keskmine tunnipalk, krooni		Occupation
		mehed	naised	mehed	naised	mehed	naised	
		Average number of employees		Hours of work per person		Average hourly gross wages, kroons		
		males	females	males	females	males	females	
Optika- ja elektroonikaseadmete tehnikud ja operaatorid	3130	441	239	170	160	53.57	42.42	Optical and electronic equipment operators
fotograafid ning pildi- ja helisalvestuse tehnikud ja operaatorid	3131	171	67	161	157	46.62	40.51	photographers and image and sound recording equipment operators
raadio- ja televisiooniseadmete tehnikud ja operaatorid	3132	broadcasting and telecommunications equipment operators
meditsiiniseadmete tehnikud ja operaatorid	3133	medical equipment operators
mujal liigitamata optika- ja elektroonikaseadmete tehnikud ja operaatorid	3139	167	100	173	155	61.03	46.92	optical and electronic equipment operators not elsewhere classified
Laevade ja õhusõidukite juhid ja tehnikud	3140	1 324	...	169	...	165.40	...	Ship and aircraft controllers and technicians
laevamehaanikud	3141	528	-	167	-	80.24	-	ships' engineers
laeva tekiohvitserid ja lootsid	3142	599	...	175	...	253.15	...	ships' deck officers and pilots
õhusõidukipiloodid ja teised meeskonnaliikmed	3143	143	...	148	...	131.95	...	aircraft pilots and related associate professionals
lennuliikluse dispetšerid	3144	air traffic controllers
lennuliikluse tehnikud	3145	...	-	...	-	...	-	air traffic safety technicians
Töökaitse- ja kvaliteediinspektorid	3150	481	980	162	158	46.28	32.67	Safety and quality inspectors
ehitus- ja tuleohutusinspektorid	3151	61	...	162	...	50.14	...	building and fire inspectors
töökaitse-, tervisekaitse-, kvaliteedi- jm inspektorid	3152	419	934	162	158	45.71	32.35	safety, health and quality inspectors

Järg — Cont.

Tabel 7. Täis- ja osalise tööajaga töötajate töötatud tunnid ja keskmine brutotunnipalk ametiala järgi, oktoober 2004

Table 7. Hours of work and average hourly gross wages and salaries of full-time and part-time employees by occupation, October 2004

Hõlmatud on kõik riigi- ja munitsipaalasutused, -ettevõtted ja -organisatsioonid ning enam kui 19 töötajaga eraomanduses ettevõtet.

The table includes all state and municipal enterprises, institutions and organisations as well as private enterprises with more than 19 employees.

Järg — Cont.

Ametiala	Kood Code	Töötajate keskmine arv		Töötatud tunnid töötaja kohta		Keskmine tunnipalk, krooni		Occupation
		mehed	naised	mehed	naised	mehed	naised	
		Average number of employees		Hours of work per person		Average hourly gross wages, kroons		
		males	females	males	females	males	females	
Bioloogia, aianduse, metsanduse jms alade abispetsialistid	3210	311	430	163	159	48.76	35.03	Life science technicians and related associate professionals
bioloogiatehnikud	3211	...	211	...	153	...	34.53	life science technicians
agronoomia- ja metsandustehnikud	3212	222	156	165	166	54.02	36.62	agronomy and forestry technicians
põllumajanduse ja metsanduse nõuandjad	3213	farming and forestry advisers
Tervishoiu abispetsialistid (v.a põetamine)	3220	169	2 859	161	161	35.08	33.40	Modern health associate professionals (except nursing)
abiarstid (velskrid)	3221	...	446	...	165	...	31.14	medical assistants
sanitaariaspetsialistid	3222	-	...	-	...	-	...	sanitarians
dieedi- ja toitlustusspetsialistid	3223	dieticians and nutritionists
optometristid ja optikud	3224	optometrists and opticians
abihambaarstid	3225	...	314	...	149	...	47.05	dental assistants
füsioterapeudid jms abispetsialistid	3226	...	336	...	156	...	35.19	physiotherapists and related associate professionals
abiloomaarstid (loomavelskrid)	3227	...	84	...	161	...	34.35	veterinary assistants
abifarmatseudid	3228	pharmaceutical assistants
mujal liigitamata tervishoiu abispetsialistid (v.a põetamine)	3229	...	1 370	...	164	...	29.07	modern health associate professionals (except nursing) not elsewhere classified
Põetamise ja sünnitusabi abispetsialistid	3230	69	5 842	165	160	35.46	36.56	Nursing and midwifery associate professionals
põetamise abispetsialistid	3231	69	5 560	165	160	35.46	36.35	nursing associate professionals
sünnitusabi abispetsialistid	3232	-	281	-	159	-	40.57	midwifery associate professionals

Tabel 7. Täis- ja osalise tööajaga töötajate töötatud tunnid ja keskmine brutotunnipalk ametiala järgi, oktoober 2004

Table 7. Hours of work and average hourly gross wages and salaries of full-time and part-time employees by occupation, October 2004

Hõlmatud on kõik riigi- ja munitsipaalasutused, -ettevõtted ja -organisatsioonid ning enam kui 19 töötajaga eraomanduses ettevõtteid.

The table includes all state and municipal enterprises, institutions and organisations as well as private enterprises with more than 19 employees.

Ametiala	Kood	Töötajate keskmine arv		Töötatud tunnid töötaja kohta		Keskmine tunnipalk, krooni		Occupation
		mehed	naised	mehed	naised	mehed	naised	
		Average number of employees		Hours of work per person		Average hourly gross wages, kroons		
		males	females	males	females	males	females	
Rahvameditsiiniga tegelejad ja usuga ravitsejad	3240	-	-	-	-	-	-	Traditional medicine practitioners and faith healers
rahvameditsiiniga tegelejad	3241	-	-	-	-	-	-	traditional medicine practitioners
usuga ravitsejad	3242	-	-	-	-	-	-	faith healers
Algõpetuse abispetsialistid	3310	...	205	...	156	...	30.09	Primary education teaching associate professionals
Alushariduse abispetsialistid	3320	...	1 007	...	149	...	26.61	Pre-primary education teaching associate professionals
Eripedagoogika abispetsialistid	3330	...	190	...	148	...	29.45	Special education teaching associate professionals
Muud abiõppespetsialistid	3340	246	643	159	147	37.89	32.08	Other teaching associate professionals
Rahandus-, kaubandus- jms alade töötajad	3410	4 322	5 608	159	158	68.62	54.70	Finance and sales associate professionals
väärtpaberi- ja valuutamaaklerid ning -vahendajad	3411	securities and finance dealers and brokers
kindlustusagendid	3412	...	365	...	158	...	54.10	insurance representatives
kinnisvaramaaklerid	3413	estate agents
reisikonsultandid ja -korraldajad	3414	...	184	...	152	...	57.63	travel consultants and organisers
müügiesindajad ja -konsultandid	3415	2 735	2 838	158	158	72.26	55.58	technical and commercial sales representatives
varustajad	3416	554	276	162	160	48.61	40.56	buyers
hindajad ja oksjonipidajad	3417	73	67	167	170	69.18	39.27	appraisers, valuers and auctioneers
mujal liigitamata rahandus-, kaubandus- jms alade töötajad	3419	840	1 831	161	158	68.42	55.31	finance and sales associate professionals not elsewhere classified

Järg — Cont.

Tabel 7. Täis- ja osalise tööajaga töötajate töötatud tunnid ja keskmine brutotunnipalk ametiala järgi, oktoober 2004

Table 7. Hours of work and average hourly gross wages and salaries of full-time and part-time employees by occupation, October 2004

Hõlmatud on kõik riigi- ja munitsipaalasutused, -ettevõtted ja -organisatsioonid ning enam kui 19 töötajaga eraomanduses ettevõtteid.

The table includes all state and municipal enterprises, institutions and organisations as well as private enterprises with more than 19 employees.

Ametiala	Kood	Töötajate keskmine arv		Töötatud tunnid töötaja kohta		Keskmine tunnipalk, krooni		Occupation
		mehed	naised	mehed	naised	mehed	naised	
		Average number of employees		Hours of work per person		Average hourly gross wages, kroons		
		males	females	males	females	males	females	
Äriteenuste agendid ja kaubamaaklerid	3420	365	504	159	155	71.47	55.07	Business services agents and trade brokers
kaubamaaklerid	3421	trade brokers
tolliametnikud jms töötajad	3422	52	155	161	155	46.56	55.90	clearing and forwarding agents
tööhõiveametnikud ja töölepingute sõlmijad	3423	employment agents and labour contractors
mujal liigitamata äriteenuste agendid ja kaubamaaklerid	3429	301	319	159	154	76.10	55.06	business services agents and trade brokers not elsewhere classified
Haldusametnikud	3430	996	9 577	162	159	48.32	45.45	Administrative associate professionals
sekretärid-asjaajajad jms sekretärid	3431	103	3 139	165	159	50.40	42.07	administrative secretaries and related associate professionals
juristid-asjaajajad jms õigustöötajad	3432	...	214	...	158	...	48.63	legal and related business associate professionals
raamatupidajad	3433	187	4 680	159	158	61.51	48.57	bookkeepers
statistika-, matemaatika- jms alade töötajad	3434	...	121	...	162	...	49.04	statistical, mathematical and related associate professionals
mujal liigitamata haldusalade ametnikud	3439	621	1 337	163	161	43.87	41.86	administrative associate professionals not elsewhere classified
Tolli-, maksu- jms haldusalade ametnikud	3440	1 074	1 661	149	151	47.08	45.40	Customs, tax and related government associate professionals
tolli- ja piiriinspektorid	3441	888	549	147	147	42.61	47.20	customs and border inspectors
maksu- ja aktsiisiametnikud	3442	...	434	...	152	...	49.34	government tax and excise officials
sotsiaalkindlustus-ametnikud	3443	...	200	...	154	33.01	government social benefits officials

Järg — Cont.

Tabel 7. Täis- ja osalise tööajaga töötajate töötatud tunnid ja keskmine brutotunnipalk ametiala järgi, oktoober 2004

Table 7. Hours of work and average hourly gross wages and salaries of full-time and part-time employees by occupation, October 2004

Hõlmatud on kõik riigi- ja munitsipaalasutused, -ettevõtted ja -organisatsioonid ning enam kui 19 töötajaga eraomanduses ettevõtet.

The table includes all state and municipal enterprises, institutions and organisations as well as private enterprises with more than 19 employees.

Ametiala	Kood	Töötajate keskmine arv		Töötatud tunnid töötaja kohta		Keskmine tunnipalk, krooni		Occupation
		mehed	naised	mehed	naised	mehed	naised	
		Average number of employees		Hours of work per person		Average hourly gross wages, kroons		
		males	females	males	females	males	females	
litsentsi- ja passiametnikud	3444	government licensing officials
mujal liigitamata tolli-, maksu- jms haldusametnikud	3449	customs, tax and related government associate professionals not elsewhere classified
Politseiinspektorid ja detektiivid	3450	1 019	575	151	147	52.10	47.87	Police inspectors and detectives
Sotsiaaltöötajad	3460	...	598	...	156	...	30.73	Social work associate professionals
Kunsti-, lõbusus- ja sporditöötajad	3470	592	628	159	157	45.99	46.63	Artistic, entertainment and sports associate professionals
dekoraatorid ja disainerid	3471	209	347	165	157	61.79	54.00	decorators and commercial designers
ringhäälingu-, televisiooni- jm teadustajad	3472	radio, television and other announcers
varietee-, restorani-, tänava- jm muusikud, lauljad ja tantsijad	3473	street, night-club and related musicians, singers and dancers
tsirkuseartistid	3474	-	-	-	-	-	-	clowns, magicians, acrobats and related associate professionals
sportlased ja sporditöötajad	3475	295	187	151	155	33.93	35.91	athletes, sportspersons and related associate professionals
Usutöötajad	3480	Religious associate professionals
AMETNIKUD	4000	4 121	19 469	160	158	47.57	35.14	CLERKS
Sekretärid ja kontorimasinatel töötajad	4110	141	3 130	164	158	39.11	36.46	Secretaries and keyboard-operating clerks
stenograafistid ja masinakirjutajad	4111	-	104	-	160	-	27.69	stenographers and typists

Järg — Cont.

Tabel 7. Täis- ja osalise tööajaga töötajate töötatud tunnid ja keskmine brutotunnipalk ametiala järgi, oktoober 2004

Table 7. Hours of work and average hourly gross wages and salaries of full-time and part-time employees by occupation, October 2004

Hõlmatud on kõik riigi- ja munitsipaalasutused, -ettevõtted ja -organisatsioonid ning enam kui 19 töötajaga eraomanduses ettevõtted.

The table includes all state and municipal enterprises, institutions and organisations as well as private enterprises with more than 19 employees.

Ametiala	Kood	Töötajate keskmine arv		Töötatud tunnid töötaja kohta		Keskmine tunnipalk, krooni		Occupation
		mehed	naised	mehed	naised	mehed	naised	
		Average number of employees		Hours of work per person		Average hourly gross wages, kroons		
		males	females	males	females	males	females	
faksi- jm operaatorid	4112	word-processor and related operators
andmesisestajad	4113	...	1 041	...	156	...	37.88	data entry operators
arvutus-, postitus- jms masinate operaatorid	4114	...	124	...	168	...	25.21	calculating-machine operators
sekretärid	4115	...	1 842	...	158	...	37.04	secretaries
Arvestusametnikud	4120	65	1 359	164	157	44.00	40.50	Numerical clerks
arvepidamis- ja raamatupidamis- ametnikud	4121	...	1 241	...	158	...	41.20	accounting and bookkeeping clerks
statistika- ja rahandusametnikud	4122	statistical and finance clerks
Varustus- ja transpordiametnikud	4130	2 521	4 696	159	161	50.79	32.78	Material-recording and transport clerks
laoametnikud	4131	1 444	2 637	160	161	47.85	31.25	stock clerks
tootmisega seotud ametnikud	4132	426	755	155	162	55.35	35.36	production clerks
transpordiametnikud	4133	645	1 299	161	161	54.65	34.36	transport clerks
Raamatukogu-, posti- jms ametnikud	4140	445	2 136	153	156	35.62	27.87	Library, mail and related clerks
raamatukogu- ametnikud ja kartoteegi- või registripidajad	4141	...	583	...	163	...	29.19	library and filing clerks
posti sorteerijad ja kättetoimetajad	4142	323	1 408	148	153	30.88	26.66	mail carriers and sorting clerks
korrektorid, kodeerijad jms ametnikud	4143	coding, proof-reading and related clerks
kirjaabilised	4144	...	-	...	-	...	-	scribes and related workers
Muud kontori- ametnikud	4190	339	1 587	165	160	44.40	35.09	Other office clerks
Kassapidajad, laekurid jms ametnikud	4210	389	4 820	162	156	45.50	37.86	Cashiers, tellers and related clerks
kassapidajad ja piletimüüjad	4211	...	2 366	...	154	...	32.78	cashiers and ticket clerks
laekurid pangas ja postkontoris	4212	75	2 122	158	157	48.23	42.50	tellers and other counter clerks
kihlvedude vahendajad ja krupjeed	4213	168	254	165	162	44.75	42.20	bookmakers and croupiers
pandimajapidajad ja rahalaenajad	4214	-	-	-	-	-	-	pawnbrokers and money-lenders

Järg — Cont.

Tabel 7. Täis- ja osalise tööajaga töötajate töötatud tunnid ja keskmine brutotunnipalk ametiala järgi, oktoober 2004

Table 7. Hours of work and average hourly gross wages and salaries of full-time and part-time employees by occupation, October 2004

Hõlmatud on kõik riigi- ja munitsipaalasutused, -ettevõtted ja -organisatsioonid ning enam kui 19 töötajaga eraomanduses ettevõtteid.

The table includes all state and municipal enterprises, institutions and organisations as well as private enterprises with more than 19 employees.

Järg — Cont.

Ametiala	Kood	Töötajate keskmine arv		Töötatud tunnid töötaja kohta		Keskmine tunnipalk, krooni		Occupation
		mehed	naised	mehed	naised	mehed	naised	
		Average number of employees		Hours of work per person		Average hourly gross wages, kroons		
		males	females	males	females	males	females	
võlgade sissenõudjad, maksukogujad jms ametnikud	4215	...	60	...	167	...	52.03	debt-collectors and related workers
Teabeteenistuse ametnikud	4220	216	1 687	161	153	49.89	36.81	Client information clerks
reisibüroode ametnikud ja sõidupiletite müüjad	4221	travel agency and related clerks
registraatorid ja teabeametnikud	4222	183	1 040	164	159	50.41	33.28	receptionists and information clerks
telefonioperaatorid	4223	...	564	...	142	...	41.81	telephone switchboard operators
TEENINDUS- JA MÜÜGITÖÖTAJAD	5000	12 246	32 906	163	158	34.00	26.44	SERVICE WORKERS AND SHOP AND MARKET SALES WORKERS
Reisiteenindajad	5110	...	756	...	156	...	47.00	Travel attendants and related workers
reisijate teenindajad, stjuuardid ja stjuardessid	5111	...	558	...	157	...	51.55	travel attendants and travel stewards
kontrolörid ja konduktorid	5112	transport conductors
giidid	5113	travel guides
Majapidajad ja toitlustusteenindajad	5120	1 585	7 342	160	159	40.24	27.62	Housekeeping and restaurant services workers
majapidajad jms teenindajad	5121	385	1 413	164	159	32.12	26.90	housekeepers and related workers
kokad	5122	556	3 864	162	161	42.18	25.67	cooks
kelnerid, ettekandjad ja baarmenid	5123	641	2 037	156	155	43.73	32.05	waiters, waitresses and bartenders
Isikuhooldustöötajad	5130	263	7 275	163	163	21.97	19.50	Personal care and related workers
lapsehoidjad ja kasvatajaabid kodus või lasteasutuses	5131	...	2 354	...	161	...	18.29	child-care workers
hooldustöötajad meditsiini-asutuses	5132	189	3 979	161	165	22.88	19.96	institution-based personal care workers
hooldustöötajad kodus	5133	...	474	...	160	...	20.79	home-based personal care workers

Tabel 7. Täis- ja osalise tööajaga töötajate töötatud tunnid ja keskmine brutotunnipalk ametiala järgi, oktoober 2004

Table 7. Hours of work and average hourly gross wages and salaries of full-time and part-time employees by occupation, October 2004

Hõlmatud on kõik riigi- ja munitsipaalasutused, -ettevõtted ja -organisatsioonid ning enam kui 19 töötajaga eraomanduses ettevõtet.

The table includes all state and municipal enterprises, institutions and organisations as well as private enterprises with more than 19 employees.

Järg — Cont.

Ametiala	Kood	Töötajate keskmine arv		Töötatud tunnid töötaja kohta		Keskmine tunnipalk, krooni		Occupation
		mehed	naised	mehed	naised	mehed	naised	
		Average number of employees		Hours of work per person		Average hourly gross wages, kroons		
		males	females	males	females	males	females	
mujal liigitamata isikuhooldustöötajad	5139	...	467	...	158	...	20.24	personal care and related workers not elsewhere classified
Muud isikuteenindajad	5140	...	202	...	157	...	33.18	Other personal services workers
iluteenindajad	5141	...	195	...	157	...	33.66	hairdressers, barbers, beauticians and related workers
ajaviiteseltsilised ja teenrid	5142	-	-	-	-	-	-	companions and valets
surnumatjad ja kremeerijad	5143	undertakers and embalmers
mujal liigitamata muud isikuteenindajad	5149	-	-	-	-	-	-	other personal services workers not elsewhere classified
Astroloogid, ennustajad jms töötajad	5150	-	-	-	-	-	-	Astrologers, fortune-tellers and related workers
astroloogid jm töötajad	5151	-	-	-	-	-	-	astrologers and related workers
ennustajad, hiromandid jms töötajad	5152	-	-	-	-	-	-	fortune-tellers, palmists and related workers
Kaitseteenindajad	5160	7 867	1 463	164	161	30.74	31.79	Protective services workers
tuletõrjujad ja päästjad	5161	1 786	...	161	...	27.79	...	fire-fighters
politseinikud	5162	1 280	387	146	146	47.01	49.62	police officers
vangivalvurid	5163	708	296	173	158	30.54	29.42	prison guards
mujal liigitamata kaitseteenindajad	5169	4 093	777	170	169	27.63	24.98	protective services workers not elsewhere classified
Modellid	5210	Fashion and other models
Müüjad ja demonstraatorid	5220	2 276	14 735	159	156	41.50	28.39	Shop salespersons and demonstrators
Kioski- ja välimüüjad	5230	...	1 013	...	160	...	17.54	Stall and market salespersons

Tabel 7. Täis- ja osalise tööajaga töötajate töötatud tunnid ja keskmine brutotunnipalk ametiala järgi, oktoober 2004

Table 7. Hours of work and average hourly gross wages and salaries of full-time and part-time employees by occupation, October 2004

Hõlmatud on kõik riigi- ja munitsipaalasutused, -ettevõtted ja -organisatsioonid ning enam kui 19 töötajaga eraomanduses ettevõtteid.

The table includes all state and municipal enterprises, institutions and organisations as well as private enterprises with more than 19 employees.

Ametiala	Kood	Töötajate keskmine arv		Töötatud tunnid töötaja kohta		Keskmine tunnipalk, krooni		Occupation
		mehed	naised	mehed	naised	mehed	naised	
		Average number of employees		Hours of work per person		Average hourly gross wages, kroons		
		males	females	males	females	males	females	
PÕLLUMAJANDUSE JA KALANDUSE OSKUSTÖÖLISED	6000	1 430	2 235	166	162	31.89	26.70	SKILLED AGRICULTURAL AND FISHERY WORKERS
Turule orienteeritud aia- ja põllusaaduste kasvatajad	6110	97	198	165	164	25.08	22.27	Market gardeners and crop growers
põllusaaduste ja köögiviljakasvatajad	6111	field crop and vegetable growers
puuvilja- ja marjakasvatajad	6112	-	...	-	...	-	...	tree and shrub crop growers
aednikud	6113	62	164	168	164	24.36	22.13	gardeners, horticultural and nursery growers
segakultuuride kasvatajad	6114	mixed-crop growers
Turule orienteeritud loomakasvatajad ja mesinikud	6120	801	1 955	166	162	27.29	26.92	Market-oriented animal producers and related workers
loomakasvatajad	6121	546	1 589	168	161	25.77	26.59	dairy and livestock producers
kodulinnukasvatajad	6122	poultry producers
mesinikud	6123	-	...	-	...	-	...	apiarists and sericulturists
segaloomakasvatajad	6124	195	228	161	161	28.58	26.91	mixed-animal producers
mujal liigitamata turule orienteeritud loomakasvatajad	6129	...	93	...	163	...	29.03	market-oriented animal producers and related workers not elsewhere classified
Turule orienteeritud põllusaaduste kasvatajad ja loomakasvatajad	6130	Market-oriented crop and animal producers
Metsanduse oskustöölised	6140	430	...	164	...	41.37	...	Forestry and related workers
metsanduse oskustöölised	6141	414	...	164	...	42.16	...	forestry workers and loggers
puusöepõletajad ja tärpentinidestilleerijad	6142	-	-	-	-	-	-	charcoal burners and related workers
Kalandustöötajad ja jahimehed	6150	68	...	168	...	38.09	...	Fishery workers, hunters and trappers

Järg — Cont.

Tabel 7. Täis- ja osalise tööajaga töötajate töötatud tunnid ja keskmine brutotunnipalk ametiala järgi, oktoober 2004

Table 7. Hours of work and average hourly gross wages and salaries of full-time and part-time employees by occupation, October 2004

Hõlmatud on kõik riigi- ja munitsipaalasutused, -ettevõtted ja -organisatsioonid ning enam kui 19 töötajaga eraomanduses ettevõtet.

The table includes all state and municipal enterprises, institutions and organisations as well as private enterprises with more than 19 employees.

Järg — Cont.

Ametiala	Kood	Töötajate keskmine arv		Töötatud tunnid töötaja kohta		Keskmine tunnipalk, krooni		Occupation
		mehed	naised	mehed	naised	mehed	naised	
		Average number of employees		Hours of work per person		Average hourly gross wages, kroons		
		males	females	males	females	males	females	
veeloomade ja -taimede kasvatajad	6151	-	...	-	...	-	...	aquatic-life cultivation workers
sisevete- ja rannapüügikalurid	6152	...	-	...	-	...	-	inland and coastal waters fishery workers
avamerekalurid	6153	...	-	...	-	...	-	deep-sea fishery workers
jahimehed	6154	-	-	-	-	-	-	hunters and trappers
Talunikud ja kalapüüdjad ainult elatuseks	6210	-	-	-	-	-	-	Subsistence agricultural and fishery workers
OSKUS- JA KÄSITÖÖLISED	7000	40 783	16 321	155	153	42.13	30.35	CRAFT AND RELATED TRADES WORKERS
Kaevurid, lõhkajad, kivilõikajad ja kiviraidurid	7110	896	...	111	...	87.98	...	Miners, shotfirers, stone cutters and carvers
kaevurid ja kivimurrutöölised	7111	751	...	107	...	93.47	...	miners and quarry workers
lõhkajad ja õhkijad	7112	127	-	128	-	58.06	-	shotfirers and blasters
kiviraidurid ja -lõikajad	7113	stone splitters, cutters and carvers
Üldehitustöölised	7120	6 816	189	155	149	39.50	35.21	Building frame and related trades workers
kohalikust materjalist ehitajad	7121	168	-	151	-	42.28	-	builders, traditional materials
müürsepad	7122	363	...	148	...	41.27	...	bricklayers and stonemasons
betoonijad ja betoonpindade viimistlejad	7123	1 070	...	157	...	60.72	...	concrete placers, concrete finishers and related workers
puusepad	7124	985	...	155	...	37.37	...	carpenters and joiners

Tabel 7. Täis- ja osalise tööajaga töötajate töötatud tunnid ja keskmine brutotunnipalk ametiala järgi, oktoober 2004

Table 7. Hours of work and average hourly gross wages and salaries of full-time and part-time employees by occupation, October 2004

Hõlmatud on kõik riigi- ja munitsipaalasutused, -ettevõtted ja -organisatsioonid ning enam kui 19 töötajaga eraomanduses ettevõtteid.

The table includes all state and municipal enterprises, institutions and organisations as well as private enterprises with more than 19 employees.

Järg — Cont.

Ametiala	Kood	Töötajate keskmine arv		Töötatud tunnid töötaja kohta		Keskmine tunnipalk, krooni		Occupation
		mehed	naised	mehed	naised	mehed	naised	
		Average number of employees		Hours of work per person		Average hourly gross wages, kroons		
		males	females	males	females	males	females	
mujal liigitamata üldehitustöölised	7129	4 206	119	155	156	34.33	27.45	building frame and related trades workers not elsewhere classified
Põhiehitustööde tegevad ehitustöölised	7130	4 011	90	157	145	43.44	35.50	Building finishers and related trades workers
katusekatjad	7131	roofers
põrandategijad ja plaatijad	7132	...	-	...	-	...	-	floor layers and tile setters
krohvijad	7133	209	...	159	...	44.87	...	plasterers
isoleerijad	7134	283	-	145	-	91.78	-	insulation workers
klaasijad	7135	88	-	162	-	58.85	-	glaziers
torulukksepad	7136	1 689	...	153	...	40.67	...	plumbers and pipe fitters
elektrikud	7137	1 524	...	161	...	38.48	...	building and related electricians
Maalrid ja ehitustarindite puhastajad	7140	749	562	153	143	41.19	30.84	Painters, building structure cleaners and related trades workers
maalrid jms töölised	7141	305	494	150	144	34.16	31.05	painters and related workers
tööstusoodete värvijad	7142	423	...	157	...	45.53	...	varnishers and related painters
ehitustarindite puhastajad	7143	...	-	...	-	...	-	building structure cleaners
Metallivaluvormide valmistajad, keevitajad, lehtmetsa töötajad, metallkonstruktsioonide valmistajad ja tuukrid	7210	5 558	122	154	151	45.93	30.62	Metal moulders, welders, sheetmetal workers, structural-metal preparers, and related trades workers
valuvormide ja kärnide valmistajad	7211	92	...	140	...	28.35	...	metal moulders and coremakers
keevitajad ja leeklõikajad	7212	3 019	...	152	...	47.36	...	welders and flamecutters
lehtmetsa töötajad	7213	577	...	159	...	48.06	...	sheet-metal workers
Metallkonstruktsioonide valmistajad	7214	1 635	...	158	...	42.93	...	structural-metal preparers and erectors

Tabel 7. Täis- ja osalise tööajaga töötajate töötatud tunnid ja keskmine brutotunnipalk ametiala järgi, oktoober 2004

Table 7. Hours of work and average hourly gross wages and salaries of full-time and part-time employees by occupation, October 2004

Hõlmatud on kõik riigi- ja munitsipaalasutused, -ettevõtted ja -organisatsioonid ning enam kui 19 töötajaga eraomanduses ettevõtteid.

The table includes all state and municipal enterprises, institutions and organisations as well as private enterprises with more than 19 employees.

Ametiala	Kood	Töötajate keskmine arv		Töötatud tunnid töötaja kohta		Keskmine tunnipalk, krooni		Occupation
		mehed	naised	mehed	naised	mehed	naised	
		Average number of employees		Hours of work per person		Average hourly gross wages, kroons		
		males	females	males	females	males	females	
troppijad ja trossijätkäjad	7215	227	-	151	-	51.04	-	riggers and cable splicers
allveetöölised	7216	...	-	...	-	...	-	underwater workers
Sepad, tööriista- valmistajad jms töölised	7220	4 624	156	156	154	39.66	30.90	Blacksmiths, tool-makers and related trades workers
sepad, vasara- ja stantsisepad	7221	191	...	148	...	35.69	...	blacksmiths, hammer-smiths and forging-press workers
tööriistavalmistajad jms töölised	7222	2 269	...	156	...	37.20	...	tool-makers and related workers
tööpinkide seadistajad	7223	1 817	...	159	...	43.20	...	machine-tool setters and setter-operators
metallilihvijad ja -poleerijad, tööriistateritajad	7224	347	-	150	-	38.91	-	metal wheel-grinders, polishers and tool sharpeners
Masinate mehaanikud ja lukksepad	7230	6 785	...	159	...	40.67	...	Machinery mechanics and fitters
mootorsõidukite mehaanikud ja lukksepad	7231	2 844	...	158	...	41.55	...	motor vehicle mechanics and fitters
lennumasinate mootorite mehaanikud ja lukksepad	7232	aircraft engine mechanics and fitters
põllumajandus- ja tööstusmasinate ning veesõidukite mehaanikud ja lukksepad	7233	3 850	...	160	...	39.63	...	agricultural- or industrial-machinery mechanics and fitters
Elektri- ja elektroonikaseadmete mehaanikud ja koostajad	7240	4 815	570	160	156	43.76	34.11	Electrical and electronic equipment mechanics and fitters
elektrikud ja elektromehaanikud	7241	3 550	221	158	161	43.84	33.21	electrical mechanics and fitters
elektroonikaseadmete koostajad	7242	210	305	168	154	47.32	35.73	electronics fitters

Järg — Cont.

Tabel 7. Täis- ja osalise tööajaga töötajate töötatud tunnid ja keskmine brutotunnipalk ametiala järgi, oktoober 2004

Table 7. Hours of work and average hourly gross wages and salaries of full-time and part-time employees by occupation, October 2004

Hõlmatud on kõik riigi- ja munitsipaalasutused, -ettevõtted ja -organisatsioonid ning enam kui 19 töötajaga eraomanduses ettevõtteid.

The table includes all state and municipal enterprises, institutions and organisations as well as private enterprises with more than 19 employees.

Järg — Cont.

Ametiala	Kood Code	Töötajate keskmine arv		Töötatud tunnid töötaja kohta		Keskmine tunnipalk, krooni		Occupation
		mehed	naised	mehed	naised	mehed	naised	
		Average number of employees		Hours of work per person		Average hourly gross wages, kroons		
		males	females	males	females	males	females	
elektroonikaseadmete mehaanikud ja hooldajad	7243	313	...	166	...	40.87	...	electronics mechanics and servicers
telegraafi- ja telefoniseadmete paigaldajad ja hooldajad	7244	88	...	162	...	33.60	...	telegraph and telephone installers and servicers
elektriliini paigaldajad, remontijad ja kaablimontöörid	7245	653	-	163	-	44.94	-	electrical line installers, repairers and cable jointers
Metalli jms materjalide täppistöölised	7310	98	...	157	...	52.80	...	Precision workers in metal and related materials
täppisriistade valmistajad ja parandajad	7311	...	-	...	-	...	-	precision-instrument makers and repairers
muusikariistade valmistajad ja häälestajad	7312	musical-instrument makers and tuners
juveeli- ja väärismetallitöölised	7313	-	-	-	-	-	-	jewellery and precious-metal workers
Savi-, portselani- ja klaasimeistrid jms töölised	7320	Potters, glass-makers and related trades workers
savi- ja portselani-meistrid	7321	abrasive wheel formers, potters and related workers
klaasilõikajad, -lihvijad ja -viimistlejad	7322	glass-makers, cutters, grinders and finishers
klaasigraveerijad ja -söövijad	7323	-	-	-	-	-	-	glass engravers and etchers
klaasi, keraamika jms materjalide dekoratiivmaalijad	7324	-	-	-	-	-	-	glass, ceramics and related decorative painters
Käsitöölised, kes kasutavad puitu, riidet, nahka jms materjale	7330	...	112	...	160	...	31.75	Handicraft workers in wood, textile, leather and related materials

Tabel 7. Täis- ja osalise tööajaga töötajate töötatud tunnid ja keskmine brutotunnipalk ametiala järgi, oktoober 2004

Table 7. Hours of work and average hourly gross wages and salaries of full-time and part-time employees by occupation, October 2004

Hõlmatud on kõik riigi- ja munitsipaalasutused, -ettevõtted ja -organisatsioonid ning enam kui 19 töötajaga eraomanduses ettevõtteid.

The table includes all state and municipal enterprises, institutions and organisations as well as private enterprises with more than 19 employees.

Ametiala	Kood	Töötajate keskmine arv		Töötatud tunnid töötaja kohta		Keskmine tunnipalk, krooni		Occupation
		mehed	naised	mehed	naised	mehed	naised	
		Average number of employees		Hours of work per person		Average hourly gross wages, kroons		
		males	females	males	females	males	females	
käsitöölised, kes kasutavad puitu, kivi jms materjale	7331	...	-	...	-	...	-	handicraft workers in wood and related materials
käsitöölised, kes kasutavad riidet, nahka jms materjale	7332	...	112	...	160	...	31.75	handicraft workers in textile, leather and related materials
Trüki-, foto-, köite- jms töölised	7340	177	384	161	161	50.53	35.49	Printing and related trades workers
ladujad, küljendajad jms töölised	7341	89	128	163	161	51.26	46.46	compositors, typesetters and related workers
stereotüpiistid ja elektrotüpiistid	7342	-	-	-	-	-	-	stereotypers and electrotypers
graveerijad ja söövitajad	7343	printing engravers and etchers
fotograafid ja fotograafiaga seotud töölised	7344	photographic and related workers
kõitjad ja kõitmisega seotud töölised	7345	...	193	...	162	...	28.93	bookbinders and related workers
siidtrüki-, ploki- ja tekstiilitrükkijad	7346	...	-	...	-	...	-	silk-screen, block and textile printers
Toiduainete töötajad	7410	1 490	4 117	151	153	38.11	31.43	Food processing and related trades workers
liha- ja kalatöötajad	7411	1 037	2 116	146	149	40.14	33.09	butchers, fishmongers and related food preparers
pagarid, kondiitrid ja maiustusevalmistajad	7412	318	1 526	160	155	31.07	29.94	bakers, pastry-cooks and confectionery makers
piimatöötajad	7413	130	313	172	169	40.75	32.10	dairy-products makers
puu- ja köögivilja ning marjade töötajad	7414	...	148	...	156	...	22.33	fruit, vegetable and related preservers
toidu ja jookide degusteerijad ja hindajad	7415	-	...	-	...	-	...	food and beverage tasters and graders

Järg — Cont.

Tabel 7. Täis- ja osalise tööajaga töötajate töötatud tunnid ja keskmine brutotunnipalk ametiala järgi, oktoober 2004

Table 7. Hours of work and average hourly gross wages and salaries of full-time and part-time employees by occupation, October 2004

Hõlmatud on kõik riigi- ja munitsipaalasutused, -ettevõtted ja -organisatsioonid ning enam kui 19 töötajaga eraomanduses ettevõtteid.

The table includes all state and municipal enterprises, institutions and organisations as well as private enterprises with more than 19 employees.

Järg — Cont.

Ametiala	Kood Code	Töötajate keskmine arv		Töötatud tunnid töötaja kohta		Keskmine tunnipalk, krooni		Occupation
		mehed	naised	mehed	naised	mehed	naised	
		Average number of employees		Hours of work per person		Average hourly gross wages, kroons		
		males	females	males	females	males	females	
tubakatootjad ja tubakatoodete valmistajad	7416	-	-	-	-	-	-	tobacco preparers and tobacco products makers
Puidutöötajad, tislerid jms töölised	7420	3 890	1 882	156	155	37.74	30.98	Wood treaters, cabinet-makers and related trades workers
puidutöötajad	7421	1 754	1 296	154	155	34.84	30.92	wood treaters
tislerid jms töölised	7422	1 262	353	156	157	37.02	31.18	cabinet-makers and related workers
puidutöötuspinkide seadistajad ja seadistajad-operaatorid	7423	874	232	160	150	44.34	30.97	woodworking-machine setters and setter-operators
punujad, harjategijad jms töölised	7424	-	-	-	-	-	-	basketry weavers, brush makers and related workers
Tekstiilitöölised, õmblejad, polsterdajad jms töölised	7430	486	7 342	155	153	40.18	28.67	Textile, garment and related trades workers
tekstiilkiu ettevalmistajad	7431	fibre preparers
kangrud, kudujad jms töölised	7432	...	855	...	154	...	30.56	weavers, knitters and related workers
rätsepad, õmblejad ja kübarategijad	7433	...	168	...	156	...	26.82	tailors, dress-makers and hatters
köösnerid jms töölised	7434	-	-	-	-	-	-	furriers and related workers
tekstiil-, nahk- jms toodete lekaalitegijad ja juurdelõikajad	7435	91	615	157	159	41.35	33.32	textile, leather and related pattern-makers and cutters
õmblejad, tikkijad jms töölised	7436	...	5 585	...	151	...	27.70	sewers, embroiderers and related workers
polsterdajad jms töölised	7437	177	80	149	165	51.49	41.36	upholsterers and related workers
Toorkarusnaha-, naha- ja jalatsitöölised	7440	222	546	158	157	31.60	28.57	Pelt, leather and shoemaking trades workers
toorkarusnaha ettevalmistajad ja parkalid	7441	...	112	...	144	...	29.39	pelt dressers, tanners and fellmongers
jalatsivalmistajad	7442	76	435	154	160	43.57	28.38	shoe makers and related workers

Tabel 7. Täis- ja osalise tööajaga töötajate töötatud tunnid ja keskmine brutotunnipalk ametiala järgi, oktoober 2004

Table 7. Hours of work and average hourly gross wages and salaries of full-time and part-time employees by occupation, October 2004

Hõlmatud on kõik riigi- ja munitsipaalasutused, -ettevõtted ja -organisatsioonid ning enam kui 19 töötajaga eraomanduses ettevõtteid.

The table includes all state and municipal enterprises, institutions and organisations as well as private enterprises with more than 19 employees.

Järg — Cont.

Ametiala	Kood	Töötajate keskmine arv		Töötatud tunnid töötaja kohta		Keskmine tunnipalk, krooni		Occupation
		mehed	naised	mehed	naised	mehed	naised	
		Average number of employees		Hours of work per person		Average hourly gross wages, kroons		
		males	females	males	females	males	females	
SEADME- JA MASINA- OPERAATORID	8000	32 253	18 115	161	152	39.51	30.68	PLANT AND MACHINE OPERATORS AND ASSEMBLERS
Mäeseadmete operaatorid	8110	173	98	152	126	50.20	29.00	Mining and mineral-processing plant operators
mäemasinate operaatorid	8111	71	-	162	-	48.31	-	mining-plant operators
kivitöötlusmasinate operaatorid	8112	94	98	146	126	52.26	29.00	mineral-ore- and stone- processing-plant operators
puurimismasinate operaatorid	8113	...	-	...	-	...	-	well drillers and borers and related workers
Metallitootmise ja töötlemise operaatorid	8120	251	...	157	...	59.14	...	Metal-processing-plant operators
maagi ja metallisulatusahjude operaatorid	8121	ore and metal furnace operators
metallisulatajad, -valajad ja -valtsijad	8122	metal melters, casters and rolling-mill operators
metalli termotöötluste operaatorid	8123	metal-heat-treating-plant operators
profiilmetalli tõmbajad ja pressijad	8124	metal drawers and extruders
Klaasi-, keraamika- jms tootmise operaatorid	8130	288	...	168	...	57.16	...	Glass, ceramics and related plant operators
klaasi- ja keraamikaahjude jms masinate operaatorid	8131	glass and ceramics kiln and related machine operators
mujal liigitamata klaasi-, keraamika- jms tootmise operaatorid	8139	...	-	...	-	...	-	glass, ceramics and related plant operators not elsewhere classified

Tabel 7. Täis- ja osalise tööajaga töötajate töötatud tunnid ja keskmine brutotunnipalk ametiala järgi, oktoober 2004

Table 7. Hours of work and average hourly gross wages and salaries of full-time and part-time employees by occupation, October 2004

Hõlmatud on kõik riigi- ja munitsipaalasutused, -ettevõtted ja -organisatsioonid ning enam kui 19 töötajaga eraomanduses ettevõtet.

The table includes all state and municipal enterprises, institutions and organisations as well as private enterprises with more than 19 employees.

Järg — Cont.

Ametiala	Kood	Töötajate keskmine arv		Töötatud tunnid töötaja kohta		Keskmine tunnipalk, krooni		Occupation
		mehed	naised	mehed	naised	mehed	naised	
		Average number of employees		Hours of work per person		Average hourly gross wages, kroons		
		males	females	males	females	males	females	
Puidutöötlemise ja paberitootmise operaatorid	8140	1 509	570	162	161	36.61	30.00	Wood-processing- and papermaking-plant operators
puidu esmatöötlemise operaatorid	8141	1 400	492	163	157	36.68	30.95	wood-processing-plant operators
tselluloosi- ja paberitootmise operaatorid	8142	paper-pulp plant operators
paberivabriku operaatorid	8143	papermaking-plant operators
Keemiaseadmete operaatorid	8150	402	93	164	182	41.04	25.27	Chemical-processing-plant operators
kemikaalipurustuse, -jahvatuse ja -segamise operaatorid	8151	crushing-, grinding- and chemical-mixing-machinery operators
keemiatoodete termotöötluste operaatorid	8152	chemical-heat-treating-plant operators
kemikaalide filtreerimise ja separeerimise operaatorid	8153	-	...	-	...	-	...	chemical-filtering- and separating-equipment operators
kemikaalide destilleerimise ja rektifitseerimise operaatorid	8154	...	-	...	-	...	-	chemical-still and reactor operators (except petroleum and natural gas)
naftasaaduste, õlide ja maagaasi töötlemise operaatorid	8155	304	...	163	...	41.58	...	petroleum- and natural-gas-refining-plant operators
muud keemiaseadmete operaatorid	8159	chemical-processing-plant operators not elsewhere classified
Energiatootmise, jäätm- ja veetöötluste operaatorid	8160	1 766	695	163	168	35.41	26.69	Power-production and related plant operators
energiatootmise operaatorid	8161	409	109	163	174	44.90	31.61	power-production plant operators
katlaoperaatorid	8162	1 017	205	165	173	32.06	24.36	steam-engine and boiler operators

Tabel 7. Täis- ja osalise tööajaga töötajate töötatud tunnid ja keskmine brutotunnipalk ametiala järgi, oktoober 2004

Table 7. Hours of work and average hourly gross wages and salaries of full-time and part-time employees by occupation, October 2004

Hõlmatud on kõik riigi- ja munitsipaalasutused, -ettevõtted ja -organisatsioonid ning enam kui 19 töötajaga eraomanduses ettevõtteid.

The table includes all state and municipal enterprises, institutions and organisations as well as private enterprises with more than 19 employees.

Ametiala	Kood	Töötajate keskmine arv		Töötatud tunnid töötaja kohta		Keskmine tunnipalk, krooni		Occupation
		mehed	naised	mehed	naised	mehed	naised	
		Average number of employees		Hours of work per person		Average hourly gross wages, kroons		
		males	females	males	females	males	females	
jäätme- ja veetöötuse jms operaatorid	8163	340	381	155	163	34.07	26.52	incinerator, water-treatment and related plant operators
Automaatkoosteliini ja tööstusroboti operaatorid	8170	...	176	...	154	...	34.60	Automated-assembly-line and industrial-robot operators
automaatkoosteliini operaatorid	8171	automated-assembly-line operators
tööstusroboti operaatorid	8172	industrial-robot operators
Metall- ja mineraaltoodete operaatorid	8210	1 165	242	161	160	48.07	28.82	Metal- and mineral-products machine operators
metallilõikepinkide operaatorid	8211	1 006	90	159	146	46.59	28.28	machine-tool operators
mineraalainesegust toodete operaatorid	8212	159	152	173	168	56.67	29.10	cement and other mineral products machine operators
Keemiatoodete operaatorid	8220	423	930	158	145	39.99	25.81	Chemical-products machine operators
ravimite ja hügieenivahendite tootmise operaatorid	8221	pharmaceutical- and toiletry-products machine operators
laskemoona, tuletikkude ja lõhkeainete tootmise operaatorid	8222	ammunition- and explosive-products machine operators
metalli viimistlus-, plateerimis- ja galvanimismasinat operaatorid	8223	metal finishing-, plating- and coating-machine operators
fotomaterjali tootmise operaatorid	8224	-	...	-	...	-	...	photographic-products machine operators
muud keemiatoodete operaatorid	8229	356	783	158	145	38.64	24.30	chemical-products machine operators not elsewhere classified
Kummi- ja plasttoodete operaatorid	8230	618	772	159	163	44.00	34.61	Rubber- and plastic-products machine operators

Järg — Cont.

Tabel 7. Täis- ja osalise tööajaga töötajate töötatud tunnid ja keskmine brutotunnipalk ametiala järgi, oktoober 2004

Table 7. Hours of work and average hourly gross wages and salaries of full-time and part-time employees by occupation, October 2004

Hõlmatud on kõik riigi- ja munitsipaalasutused, -ettevõtted ja -organisatsioonid ning enam kui 19 töötajaga eraomanduses ettevõtted.

The table includes all state and municipal enterprises, institutions and organisations as well as private enterprises with more than 19 employees.

Ametiala	Kood	Töötajate keskmine arv		Töötatud tunnid töötaja kohta		Keskmine tunnipalk, krooni		Occupation
		mehed	naised	mehed	naised	mehed	naised	
		Average number of employees		Hours of work per person		Average hourly gross wages, kroons		
		males	females	males	females	males	females	
kummitoodete operaatorid	8231	165	248	165	177	36.04	34.33	rubber-products machine operators
plasttoodete operaatorid	8232	453	525	156	156	47.07	34.76	plastic-products machine operators
Puittoodete operaatorid	8240	1 340	483	155	151	37.02	32.30	Wood-products machine operators
Trüki-, köite- ja pabertoodete operaatorid	8250	441	286	158	160	59.75	38.75	Printing-, binding- and paper-products machine operators
trükioperaatorid	8251	printing-machine operators
köiteoperaatorid	8252	...	160	...	160	...	37.33	bookbinding-machine operators
pabertoodete operaatorid	8253	178	...	157	...	43.49	...	paper-products machine operators
Tekstiil-, karusnahk- ja nahktoodete operaatorid	8260	761	6 297	162	149	29.61	26.69	Textile-, fur- and leather-products machine operators
ettevalmistus-, ketrus- ja poolimisoperaatorid	8261	315	749	161	138	28.63	28.79	fibre-preparing-, spinning- and winding-machine operators
riide- ja silmuskudumismasinate operaatorid	8262	...	426	...	151	...	28.32	weaving- and knitting-machine operators
masinõblejad	8263	...	3 567	...	145	...	27.01	sewing-machine operators
pleegitus-, värvimis- ja keemilise puhastuse operaatorid	8264	312	1 120	163	164	28.14	22.42	bleaching-, dyeing- and cleaning-machine operators
karusnaha ja naha ettevalmistuse operaatorid	8265	-	...	-	...	-	...	fur- and leather-preparing-machine operators
jalatsitootmise operaatorid	8266	shoemaking- and related machine operators
muud tekstiil-, karusnaha- ja nahktoodete operaatorid	8269	...	420	...	162	...	31.05	textile-, fur- and leather-products machine operators not elsewhere classified
Toiduainete jms toodete operaatorid	8270	710	956	158	153	42.99	33.10	Food and related products machine operators

Tabel 7. Täis- ja osalise tööajaga töötajate töötatud tunnid ja keskmine brutotunnipalk ametiala järgi, oktoober 2004

Table 7. Hours of work and average hourly gross wages and salaries of full-time and part-time employees by occupation, October 2004

Hõlmatud on kõik riigi- ja munitsipaalasutused, -ettevõtted ja -organisatsioonid ning enam kui 19 töötajaga eraomanduses ettevõtted.

The table includes all state and municipal enterprises, institutions and organisations as well as private enterprises with more than 19 employees.

Ametiala	Kood	Töötajate keskmine arv		Töötatud tunnid töötaja kohta		Keskmine tunnipalk, krooni		Occupation
		mehed	naised	mehed	naised	mehed	naised	
		Average number of employees		Hours of work per person		Average hourly gross wages, kroons		
		males	females	males	females	males	females	
liha- ja kalatöötluste operaatorid	8271	323	426	159	151	43.89	38.74	meat- and fish-processing-machine operators
piimatöötluste operaatorid	8272	80	115	162	153	42.77	33.73	dairy-products machine operators
teravilja- ja vürtsiveskite operaatorid	8273	grain- and spice-milling-machine operators
pagari-, teravilja- ja šokolaaditoodete ning maiustuste operaatorid	8274	...	217	...	162	...	22.29	baked-goods, cereal and chocolate-products machine operators
puu- ja köögivilja, marjade ning pähklite töötlemise operaatorid	8275	fruit-, vegetable- and nut-processing-machine operators
suhkrutootmise operaatorid	8276	-	-	-	-	-	-	sugar production machine operators
tee-, kohvi- ja kakaotöötluste operaatorid	8277	-	-	-	-	-	-	tea-, coffee- and cocoa-processing-machine operators
alkoholi ja karastusjookide operaatorid	8278	208	177	153	148	49.19	33.65	brewers-, wine and other beverage machine operators
tubakatöötluste operaatorid	8279	-	-	-	-	-	-	tobacco production machine operators
Koostajad	8280	1 655	4 543	155	154	42.85	35.43	Assemblers
mehaaniliste seadmete koostajad	8281	146	...	159	...	62.56	...	mechanical-machinery assemblers
elektriseadmete koostajad	8282	406	1 337	159	164	47.30	40.40	electrical-equipment assemblers
elektroonikaseadmete koostajad	8283	...	2 534	...	147	...	33.02	electronic-equipment assemblers
metall-, kummi- ja plasttoodete koostajad	8284	297	279	159	152	50.34	41.19	metal-, rubber- and plastic-products assemblers

Järg — Cont.

Tabel 7. Täis- ja osalise tööajaga töötajate töötatud tunnid ja keskmine brutotunnipalk ametiala järgi, oktoober 2004

Table 7. Hours of work and average hourly gross wages and salaries of full-time and part-time employees by occupation, October 2004

Hõlmatud on kõik riigi- ja munitsipaalasutused, -ettevõtted ja -organisatsioonid ning enam kui 19 töötajaga eraomanduses ettevõtet.

The table includes all state and municipal enterprises, institutions and organisations as well as private enterprises with more than 19 employees.

Ametiala	Kood	Töötajate keskmine arv		Töötatud tunnid töötaja kohta		Keskmine tunnipalk, krooni		Occupation
		mehed	naised	mehed	naised	mehed	naised	
		Average number of employees		Hours of work per person		Average hourly gross wages, kroons		
		males	females	males	females	males	females	
puit- vms toodete koostajad	8285	75	...	135	...	39.79	...	wood and related products assemblers
naha-, papp- ja tekstiiltoodete koostajad	8286	paperboard, textile and related products assemblers
segatoodete koostajad	8287	354	...	154	...	34.35	...	mixed products assemblers
Teised operaatorid	8290	941	850	157	155	41.20	28.99	Other machine operators and assemblers
Veduri- ja rongijuhid ning raudtee liiklustöötajad	8310	1 198	210	164	153	46.52	22.41	Locomotive-engine drivers and related workers
veduri- ja rongijuhid	8311	883	-	164	-	50.19	-	locomotive-engine drivers
raudtee liiklustöötajad	8312	315	210	165	153	36.32	22.41	railway brakemen, signallers and shunters
Mootorsõidukijuhid	8320	12 016	422	162	138	35.91	35.27	Motor-vehicle drivers
mootorrattajuhid	8321	-	-	-	-	-	-	motorcycle drivers
sõidu- ja pakiautojuhid	8322	3 006	...	161	...	34.63	...	car, taxi and van drivers
bussi- ja trammijuhid	8323	3 536	336	171	133	33.13	37.68	bus and tram drivers
veoautojuhid	8324	5 441	...	157	...	38.61	...	heavy truck and lorry drivers
Põllumajandus- jm liikurmasinate juhid	8330	5 907	324	159	148	41.45	36.76	Agricultural and other mobile-plant operators
farmi- ja metsatööseadmete juhid	8331	1 867	...	170	...	32.25	...	motorised farm and forestry plant operators
maaparandus-, tee- jms masinate juhid	8332	1 780	...	153	...	46.32	...	earth-moving- and related plant operators
kraana-, tõstuki- jm tõsteseadmete juhid	8333	1 868	295	153	146	46.85	38.28	crane, hoist and related plant operators
autotõstukijuhid	8334	390	...	157	...	42.29	...	lifting-truck operators
Laeva tekimeeskond jms töötajad	8340	517	...	166	...	46.80	...	Ships' deck crews and related workers

Järg — Cont.

Tabel 7. Täis- ja osalise tööajaga töötajate töötatud tunnid ja keskmine brutotunnipalk ametiala järgi, oktoober 2004

Table 7. Hours of work and average hourly gross wages and salaries of full-time and part-time employees by occupation, October 2004

Hõlmatud on kõik riigi- ja munitsipaalasutused, -ettevõtted ja -organisatsioonid ning enam kui 19 töötajaga eraomanduses ettevõtteid.

The table includes all state and municipal enterprises, institutions and organisations as well as private enterprises with more than 19 employees.

Ametiala	Kood	Töötajate keskmine arv		Töötatud tunnid töötaja kohta		Keskmine tunnipalk, krooni		Occupation
		mehed	naised	mehed	naised	mehed	naised	
		Average number of employees		Hours of work per person		Average hourly gross wages, kroons		
		males	females	males	females	males	females	
LIHTTÖÖLISED	9000	15 926	24 859	156	157	28.22	20.77	ELEMENTARY OCCUPATIONS
Välimüüjad jms töötajad	9110	-	...	-	...	-	...	Street vendors and related workers
toidukaupade kandemüüjad	9111	-	-	-	-	-	-	street food vendors
mittetoidukaupade kandemüüjad	9112	-	-	-	-	-	-	street vendors, non-food products
majast majja müüjad ja telefonimüügi agendid	9113	-	...	-	...	-	...	door-to-door and telephone salespersons
Saapapuhastajad jm tänavateenindajad	9120	-	-	-	-	-	-	Shoe cleaning and other street services elementary occupations
Kodu- jms abilised, koristajad ja pesupesijad	9130	998	13 655	157	159	21.95	18.91	Domestic and related helpers, cleaners and launderers
koduabilised ja korterikoristajad	9131	-	...	-	...	-	...	domestic helpers and cleaners
abilised ja koristajad kontoris, hotellis jms asutustes	9132	986	13 469	157	159	21.98	18.91	helpers and cleaners in offices, hotels and other establishments
pesupesijad ja triikijad	9133	-	66	-	145	-	23.44	hand-launderers and pressers
Majahoidjad, kütjad, pesijad	9140	1 832	1 431	158	160	20.40	18.60	Building caretakers, window and related cleaners
majahoidjad	9141	1 705	1 289	158	160	19.67	18.10	building caretakers
sõidukite, akende jms pesijad	9142	105	119	159	158	32.69	24.43	vehicle, window and related cleaners
Käskjalad, pakikandjad, uksehoidjad jms töölisel	9150	4 035	2 759	160	161	20.98	17.92	Messengers, porters, doorkeepers and related workers
käskjalad, pakikandjad ja teadete kättetoimetajad	9151	messengers, package and luggage porters and deliverers
uksehooidjad, valvurid jms töölisel	9152	3 981	2 626	160	161	21.00	17.97	doorkeepers, watchpersons and related workers
müügi- ja parkimisautomaatide rahakogujad, arvestikontrolörid jms töölisel	9153	vending-machine money collectors, meter readers and related workers

Järg — Cont.

Tabel 7. Täis- ja osalise tööajaga töötajate töötatud tunnid ja keskmine brutotunnipalk ametiala järgi, oktoober 2004

Table 7. Hours of work and average hourly gross wages and salaries of full-time and part-time employees by occupation, October 2004

Hõlmatud on kõik riigi- ja munitsipaalasutused, -ettevõtted ja -organisatsioonid ning enam kui 19 töötajaga eraomanduses ettevõtted.

The table includes all state and municipal enterprises, institutions and organisations as well as private enterprises with more than 19 employees.

Järg — Cont.

Ametiala	Kood Code	Töötajate keskmine arv		Töötatud tunnid töötaja kohta		Keskmine tunnipalk, krooni		Occupation
		mehed	naised	mehed	naised	mehed	naised	
		Average number of employees		Hours of work per person		Average hourly gross wages, kroons		
		males	females	males	females	males	females	
Prügivedajad ja tootmishoonete koristajad	9160	455	722	157	150	24.39	19.59	Garbage collectors and related labourers
prügivedajad	9161	garbage collectors
pühkijad jms töölised	9162	366	670	154	149	24.21	19.83	sweepers and related labourers
Lihttöölised põllumajanduses, kalanduses jms aladel	9210	755	568	157	156	24.30	24.23	Agricultural, fishery and related labourers
põllumajanduse lihttöölised	9211	543	531	162	156	23.51	23.98	farm-hands and labourers
metsanduse lihttöölised	9212	170	...	155	...	27.57	...	forestry labourers
kalanduse ja jahinduse lihttöölised	9213	...	-	...	-	...	-	fishery, hunting and trapping labourers
Mäe- ja ehituslihttöölised	9310	1 183	...	148	...	41.19	...	Mining and construction labourers
kaevanduse ja karjääri lihttöölised	9311	mining and quarrying labourers
teede, tammide jms ehitamise ja korrashoiu lihttöölised	9312	689	...	151	...	48.96	...	construction and maintenance labourers: roads, dams, and similar constructions
ehituslihttöölised	9313	474	...	147	...	29.94	...	building construction labourers
Tootmislihttöölised	9320	2 402	4 731	153	151	31.62	27.71	Manufacturing labourers
koostamise ja sorteerimise lihttöölised	9321	1 137	2 212	153	149	30.11	27.31	assembling labourers
käsitsipakkijad, pesijad jms lihttöölised	9322	1 266	2 519	154	152	32.96	28.06	hand packers and other manufacturing labourers
Veolihttöölised	9330	4 038	662	156	160	36.91	27.56	Transport labourers and freight handlers
käsi- või pedaalsõidukijuhid	9331	178	...	164	...	52.17	...	hand or pedal vehicle drivers
loomveokijuhid	9332	-	-	-	-	-	-	drivers of animal-drawn vehicles and machinery
transporditöölised ja laadijad	9333	3 859	651	155	160	36.18	27.48	freight handlers
Relvajõud	0110	Armed forces